1983
49
STRIPWEEKBLAD
LOSSE NUMMERS F1.55 ABONNEES F1.40 BELGIË 27F

EPPO

Mendelsohn 16

nieuwe avonturen van
KAPITEIN ROGERS
en **OTTO**
samen tegen de onderdrukkers!

deel 5 van de superposter van
SJORS & SJIMMIE

BILLIE TURF
krijgt ruzie met meneer Kwel!

eppost

Om wat bij te verdienen speelt Ouwe elk jaar voor Sinterklaas. Bij speeltuinverenigingen en bij de buren trekt ie dan voor een rijksdaalder per half uur de kleintjes bij zich op schoot. Dit jaar zou hij voor een paar gulden extra ook nog de cadeautjes verzorgen. Die haalde hij uit z'n eigen magazijn natuurlijk. Nou, de eerste middag was het al goed raak. De overbuurman kreeg een gloednieuwe agenda. Jawel, van het jaar 1979. De familie Goedebure van hiernaast vroeg een quartz-gestuurde thermo-dynamische amplituden draaitafel, kwam Ouwe aanzetten met... een opwindbare grammofoon inclusief een doosje naalden, 'veel beter dan die rotzooi die ze tegenwoordig maken'. Een paar uur te vroeg werd ie er dus al uitgeknikkerd. 'Neem jij dit dan maar, Eppo', zei hij met trillende stem. Wat doe je dan? Aanpakken natuurlijk. 'Dank je, Ouwe', zei ik met een traan in m'n ogen toen ik het had uitgepakt. Een jaarkaart voor het Zwanenbuurt Zwembad. Pas drie jaar geleden gesloten. He, jullie ook allemaal een fijne Sinterklaas gehad?

eppo

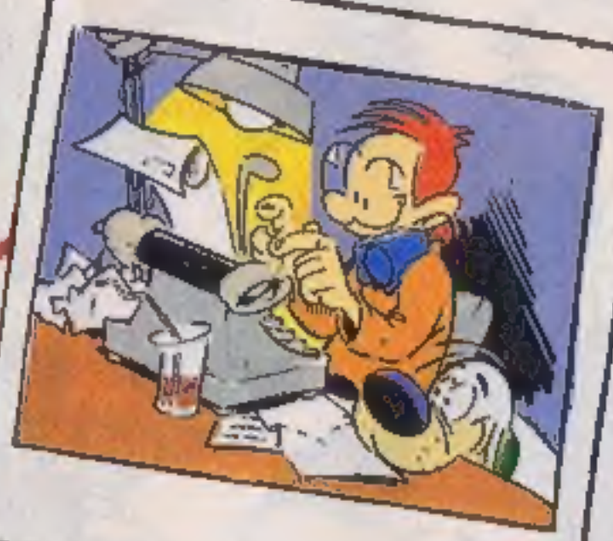

Brief van de week

Als mijn vader van zijn werk thuiskomt mag ik hem wel eens helpen de auto in te parkeren (ik ben 11 jaar). Gisteren mocht ik dat ook. Alleen mijn voet schoot van het koppelingspedaal en BOEM daar vloog de wagen tegen een betonnen paaltje. M'n vader keek heel saggerijnig, maar m'n moeder zei dat het z'n eigen schuld was. De schade was volgens hem 700 gulden.
Arend-Jan de Graaf, Rotterdam.

Zonde van dat geld, Arend-Jan! Daar kun je heel wat stripalbums voor kopen. Maar omdat we jouw brief gekozen hebben tot brief van de week, voor jou als pleister op de wonde een stripalbum!

Het langst lid

Hallo, ik ben zeventien jaar. Mijn broer was al abonnee van Eppo in plm. 1960. Kunnen jullie vermelden wie het langst lid is (en nu nog?). Maar nu waarvoor ik eigenlijk schrijf. Als jullie van Star Wars een stripverhaal kunnen maken, zou dat dan ook niet lukken met Superman III? (smeek, smeek).
Michael Lievense, Amsterdam

P.S.: In plaats van een poster over tru-tru-vrachtwagens zouden jullie 'ns één keertje een Honda Silverwing op een poster kunnen zetten?

Hallo Michael. In onze computer zitten wel lijsten met abonnees, maar daar staat niet bij sinds wanneer ze ons blad lezen. Lezers die 'm al vóór 1960 lazen: laat maar eens horen! Van Superman liggen al stripboekjes genoeg in de winkels en op de Silverwing zul je nog een heel tijdje moeten wachten.

Toyota-poster

Ik heb één vraag: wanneer zou er eens een poster in de Eppo kunnen komen waar alle Toyota-personenauto's op staan. Liefst de volgende modellen: Starlet, Tercel, Corolla, Carina, Cressida, Camrij, Celica, Land Cruiser. Dan ben ik hartstikke blij. En mijn grootste wens is dat ik er in kom!
Robert van Tilborg, Nuth (L.)

Hadden we een foto liggen met alle Toyota's, stond nét de Celica er niet op. Jammer hè! In ernst: als je nu even naar de dealer loopt, heb je zo een plastic zak vol met de mooiste foto's van elke Toyota. Of.. werkt je vader daar soms?

FC-KNUDDE

DOOR TOON

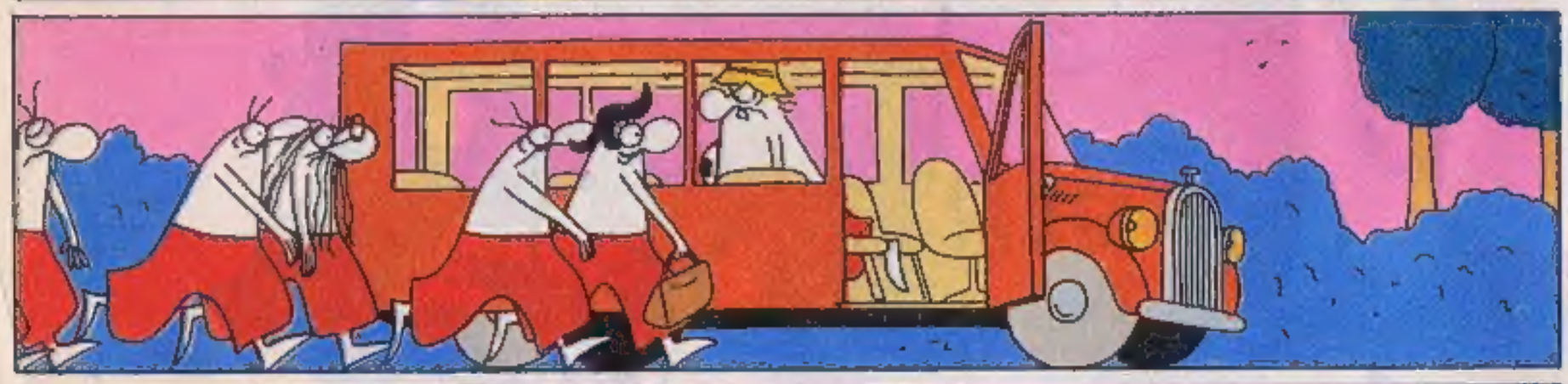

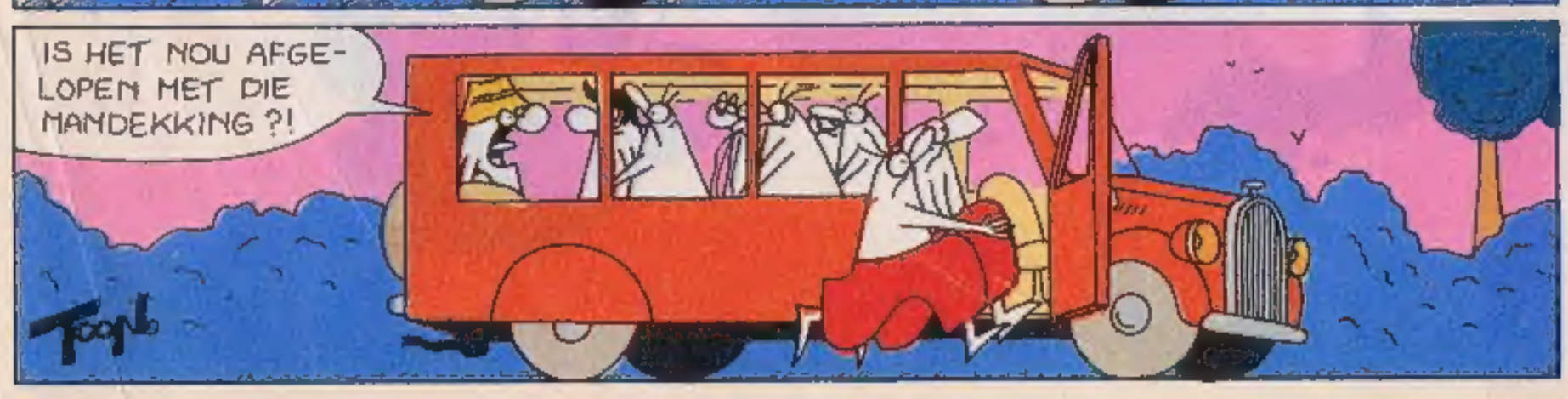

Na het dolfijnenfeest, de efteling-ellende en die succesvolle rondvaarttocht brengen Sjors, Sjimmie, Sally en de kolonel deze week een bezoekje aan de dierentuin. O, en vergeet niet de afleveringen in de goeie volgorde op te plakken. Dus links boven beginnen dan naar beneden en die van deze week rechts aan de onderkant en dan weer naar boven werken. Gesnopen?

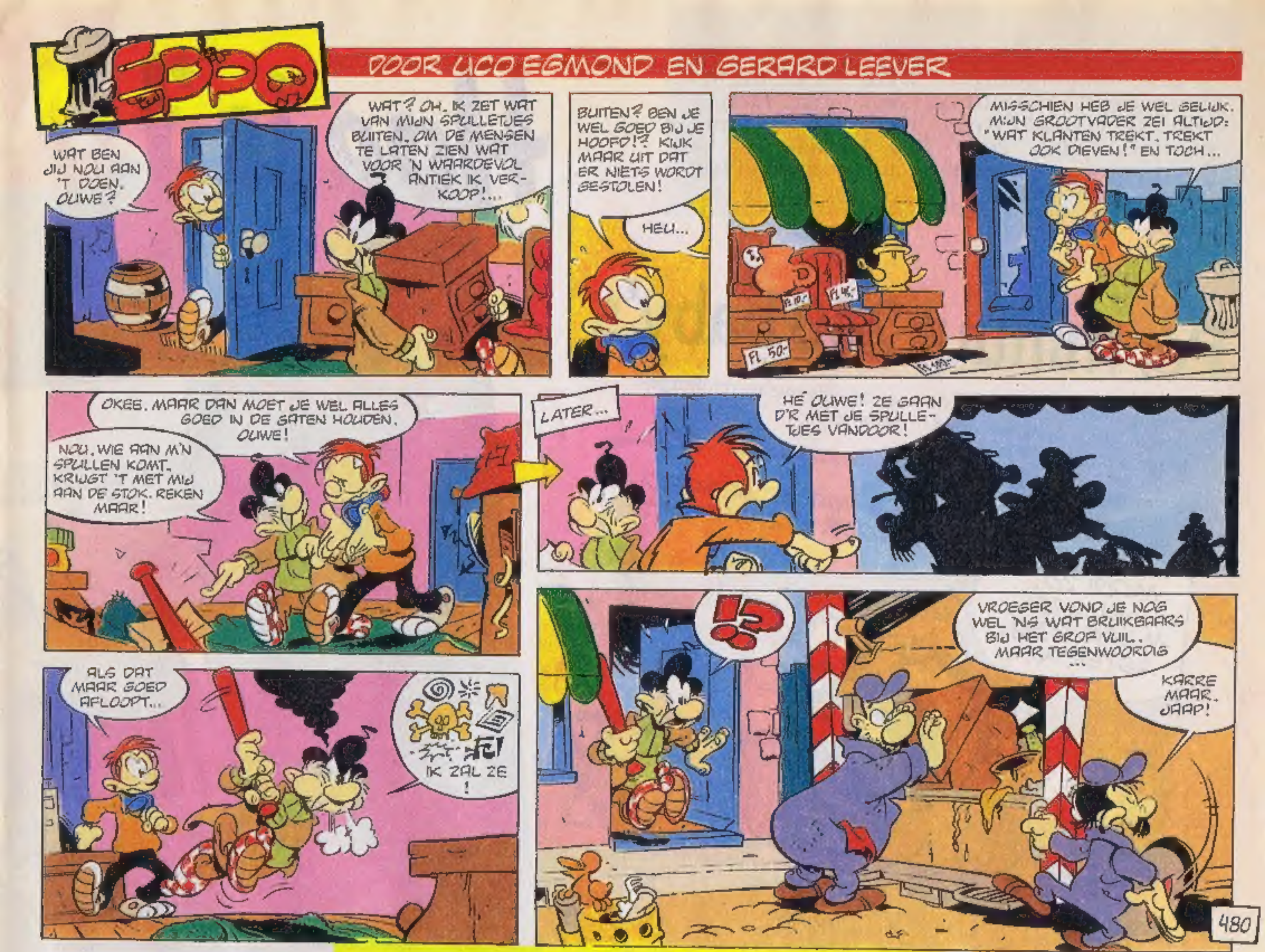

Roel Dijkstra

Gaat Jan Steeman weer eens Roel Dijkstra tekenen? Sinds Keith Watson tekent is de strip behoorlijk in klasse achteruit gegaan. Dat bedoel ik niet als een belediging, maar ik ben een fan van de oude Roel Dijkstra-tekenstijl.
Armando de Boer, Hattem.

Geen belediging? Keith heeft al drie dagen lang kwaad de telefoon niet meer opgenomen, sinds wij 'm jouw brief voorlazen, Armando! Let trouwens maar eens op zijn nieuwe Dijkstra-topper, die over een paar weken begint!

Powder Puffs

Ik ben het helemaal eens met de brief van Renée Drinver uit Rotterdam (Eppo 39) dat er te weinig aandacht wordt gegeven aan de Powder Puffs (fietscrossende meisjes). 't Is gewoon belachelijk. Eerst zeggen jullie: meisjes zijn welkom als lezers bij Eppo, en dan wordt er toch het meest aan de jongens gedacht. En jullie zullen er eens over denken. Ja, denken – maar *doen?!* Ho maar! En laat andere lezers nou niet schrijven waarom ik Eppo dan nog lees! Dat maak ik zelf wel uit, want ik vind de strips wel goed, vooral de korte.
Cora Hendriks, Wolfheze.

Er staan nu precies 98.753 onderwerpen op onze wensenlijst voor posters en varia's, Cora. Net zo min als alle jongens hun zin krijgen, krijgen alle meisjes dat. Wij vinden bovendien dat elk onderwerp voor zoveel mogelijk lezers interessant moet zijn. En bij de Powder Puffs denken we dat dat toch maar een kleine groep is (sorry...).

Hoe worden strips gemaakt?

Op school (ik zit in de zesde klas van de basisschool) heb ik een tijdje geleden een spreekbeurt gehad over strips, over Eppo en zo, en Asterix en Storm. Maar ik zou graag weten: hoe worden strips nou precies gemaakt?
Jan de Roo, Den Haag.

Pfft, dat is makkelijker gezegd dan gedaan, Jan! Het beste kun je je 'ns verdiepen in het boek Stripwerk, *dat is verschenen bij uitgeverij Muusses in Purmerend. Het is wel een schoolboek, maar het gaat over strips en is dus toch leuk!*

Jeroen-cocktail

Hoi Eppo, ik ken een recept. Je pakt een groot glas en doet er een bodempje limonadesiroop in. Tot de helft vul je het glas met melk. Dan doe je er twee schepjes suiker bij. Je maakt het glas vol met Fanta en dan: roeren maar! O ja: komt er ook eens een poster van Doe Maar in je blad?
Jeroen Jager, Eelde.

Hmmm, een zoet drankje, Jeroen! Doe Maar heeft in Eppo 36 gestaan.

Twee pagina's vol interessante, leuke, gekke, ongelooflijke wetenswaardigheden over de wereld om ons heen. Heb je ook een vraag? Stuur 'm op naar: Eppo, postbus 6003, 2001 HA Haarlem. We doen ons best de leukste zo goed mogelijk te beantwoorden!

Hoe is 't

Per minuut 240 baby's

Elke minuut gaan er in de wereld 100 mensen dood. Maar in diezelfde tijd worden er 240 nieuwe wereldburgers geboren!

Kan het ergens 1 vriezen?

Als het ergens koud is, kan het dan steeds nóg kouder worden? Je zou zeggen van wel – maar het is mooi niet waar! Als de thermometer een temperatuur van -273° aanwijst, dat is dus 273° onder nul, dan is het over. Kouder dan dit *absolute nulpunt* kan het nooit worden!

Het begrip warmte kun je namelijk vergelijken met 'beweging': als je zelf heel snel op en neer springt, krijg je het warm. Dit gebeurt ook in elke stof om ons heen. Alles is opgebouwd uit moleculen en atomen, en omdat deze deeltjes trillen (alsof ze op en neer springen), stralen ze warmte uit.

Iets kouder maken wil dus zeggen dat je de trillingen van atomen afremt. Maar hoe ver kun je iets afremmen? Precies. Tot het stilstaat. En dát gebeurt er bij die ijselijk koude temperatuur van -273° Celsius (of: 0° Kelvin, genoemd naar meneer Kelvin die dit voor ons heeft uitgedacht). Bij het absolute nulpunt staat alles stil, geen atoom beweegt meer. De wereld is opgehouden. Zo koud wordt het op aarde gelukkig nooit. De laagst gemeten temperatuur op aarde was op

'Siberische' winters k vaak voor. Deze foto v pontveer over de IJssel auto's reden gewoon o als op- en afrit!

24 augustus 1960 in Vo op Antarctica. Het wa toen 88,3° onder nul! koudste plaats op aarde v het hele jaar door men wonen is Ojmjakon, een inwoners tellend dorpje in berië. In 1964 was het d een keertje 71,1° onder n

Lagere temperaturen k nen alleen in het labora rium gemaakt worden. He trouwens niet zo moeilijk c temperaturen zelf kunstm tig te verlagen. Probeer h maar eens! Als er deze winte sneeuw valt, moet je eens ee

Oases: echt of namaak?

Totaal uitgedroogd is de eenzame woestijnreiziger. Dagen lang heeft hij door het droge zand gelopen. Nu lijkt het einde nabij in de dorre, kale woestenij. Tot hij opeens aan de horizon wat groens ziet... een **oase!**

Een oase, zo noemen we elke plek in de woestijn waar water is. Het gekke is dat daar meteen ook een uitbundige planten- en bomengroei ontstaat. Want al ziet de bodem van de woestijn er meestal niet erg vruchtbaar uit, in werkelijkheid is ie alleen maar droog. Er zitten vele mineralen in waardoor planten snel kunnen groeien. Als er maar water is.

Dat water komt altijd uit diepe ondergrondse bronnen. Honderden kilometers verderop regent het. Het water zakt de bodem in en stroomt tussen lagen rots door. Op sommige plaatsen zitten breuken in die rotslagen. Daardoor gaat het water weer omhoog. Pompen hoeft niet. Door het gewicht van de stenen en de aarde wordt het vanzelf omhooggeperst.

Sommige oases zijn namaak-oases. Ze zien er precies zo uit als de andere oases, maar ze zijn kunstmatig ontstaan, doordat de mensen een put hebben geboord. De Egyptenaren deden dat duizenden jaren geleden al toen ze putten groeven van vele honderden meters diepte. Een tegenwoordige machinaal aangelegde put kan soms wel meer dan 2.000 m diep zijn.

In de grote oases van de Sahara wonen in totaal wel 2 miljoen mensen. Maar andere oases vind je op geen enkele kaart; daar wonen maar een paar gezinnen.

MÓÓÓGELIJK

000 graden

omen in Nederland gelukkig niet zo
erd genomen in januari 1963. Het
ij Wijhe voer al lang niet meer. De
er de rivier en gebruikten de pont

tok
er
De
aar
en
00
Si-
ar
n-
o-
is
n
t

bakje vol verzamelen. In die sneeuw plaats je een kleiner bakje met water. Als je nu flink wat zout strooit op de sneeuw, zul je zien dat het water in het bakje bevriest. Hoe dat kan? De sneeuw gaat smelten doordat er zout bij komt. Maar om te kunnen smelten is warmte nodig. Die haalt de sneeuw uit het bakje water – zodat de temperatuur daarvan onder de nul graden terecht komt.

(vraag, ingestuurd door Monique Ummels, Hoensbroek)

Wie ontdekte Amerika?

Columbus is niet, zoals veel mensen denken de ontdekker van Amerika geweest. Rond het jaar 900 raakte Bjarni Herjolfsson in zijn Vikingschip op weg naar Groenland de weg kwijt, en kwam na een barre tocht tot zijn verbazing een heel nieuw stuk land tegen. Dat kon natuurlijk gebeuren in een tijd dat men nog geen kompas of klok kende om te navigeren.

Het blijkt nu dat de Noormannen in Newfoundland, een eiland voor de Canadese kust, een paar jaar een nederzetting hebben gehad. Lang heeft dat echter niet geduurd. Hoewel onze Vikingen een goed potje konden vechten, moesten ze het afleggen tegen de met pijl en boog gewapende indianen.

Nog 600 jaar zouden de oorspronkelijke bewoners van Amerika hun rijk voor zich alleen hebben...

Het bewijs dat de Noormannen in Amerika zijn geweest: deze steen met oude Noorse runentekens werd in Amerika gevonden. De geleerde die ze moest ontcijferen werd zo kwaad omdat hij er niet uitkwam dat hij de steen weer in de grond stopte!

DE SNELSTE COMPUTER TER WERELD

Het lijkt wel of computers steeds sneller en sneller kunnen werken. Zal daar ooit een einde aan komen? Dat zal de toekomst moeten uitwijzen. Maar het is zeker waar dat de computer in een korte tijd gigantisch veel kleiner, beter en goedkoper is geworden.

Een van de eerste echte computers was een machine die ENIAC werd genoemd. ENIAC rekende bliksemsnel de moeilijkste sommen uit, en oogstte overal in de wereld grote bewondering. Hij was alleen wat onhandig... met zijn gewicht van vele duizenden kilo's paste hij maar net in een flinke zaal van 10 bij 20 meter!

Als je dan nagaat dat je nu, veertig jaar later, voor ongeveer één tientje een rekenmachientje koopt dat béter is dan de ENIAC!

Een knappe kop heeft dit eens vergeleken met de autoindustrie: als een Volkswagen (die ongeveer rond dezelfde tijd werd ontworpen en gebouwd als de ENIAC) zich net zo snel had ontwikkeld als de computer, had je nu een auto die op één liter benzine 10 miljoen kilometer kon rijden, maar een paar gulden zou kosten, tienduizend jaar zónder reparaties zou werken en een topsnelheid van 1 miljoen kilometer per uur kon halen!! Tegen die tijd moeten we wel uitkijken waar we onze voeten neerzetten... Die zelfde Volkswagen zou ongeveer zo groot zijn als een zandkorrel.

STORM

Storm, Roodhaar en Nomad worden achterna gezeten door een horde aaseters. Misschien biedt het woud bescherming...

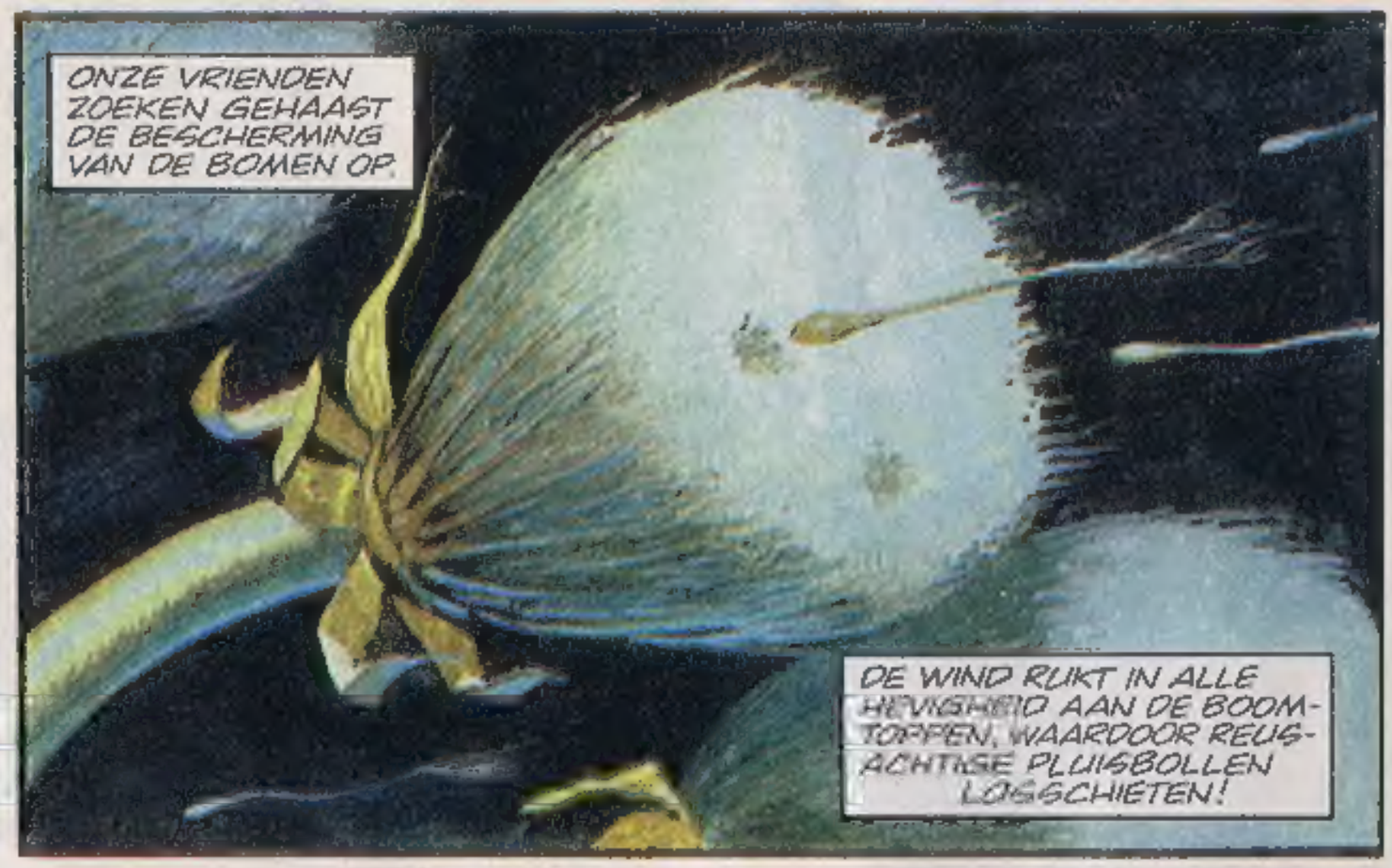

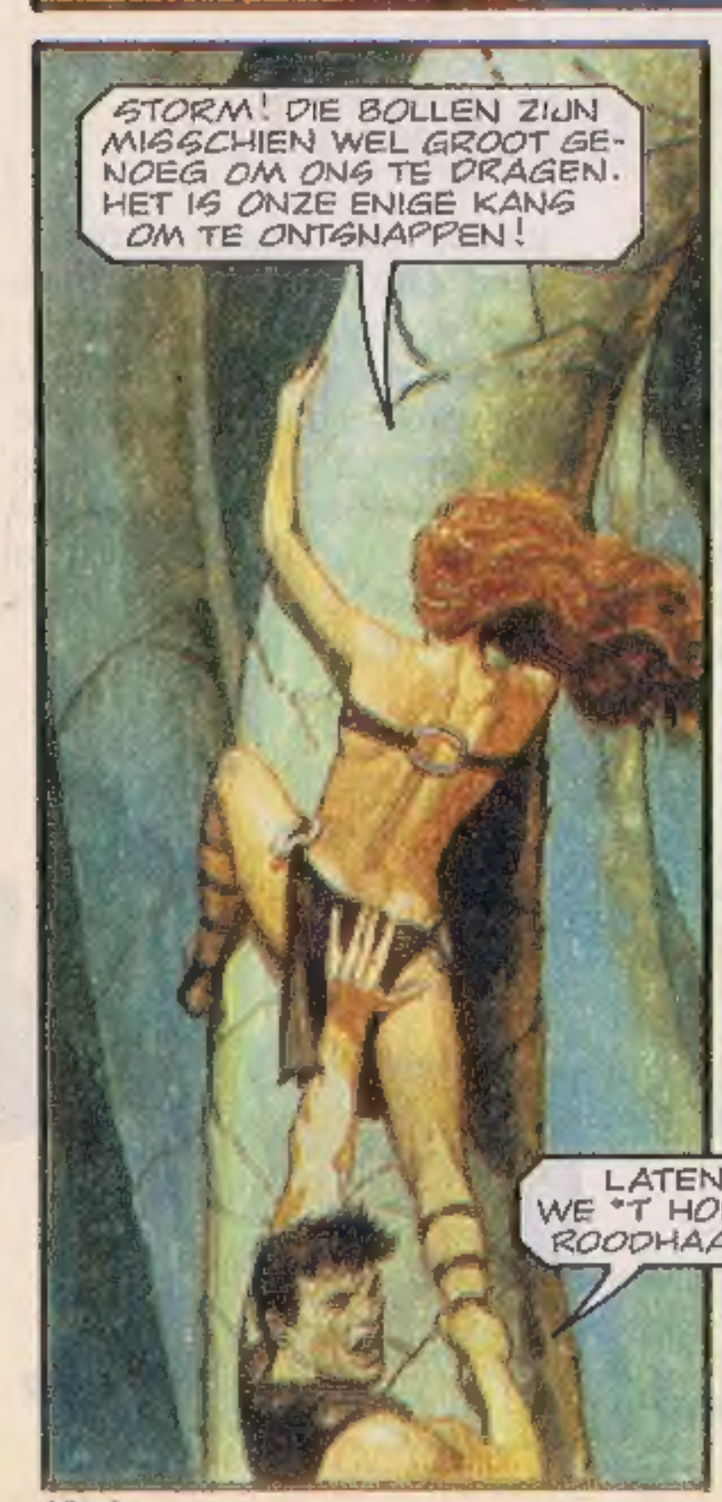

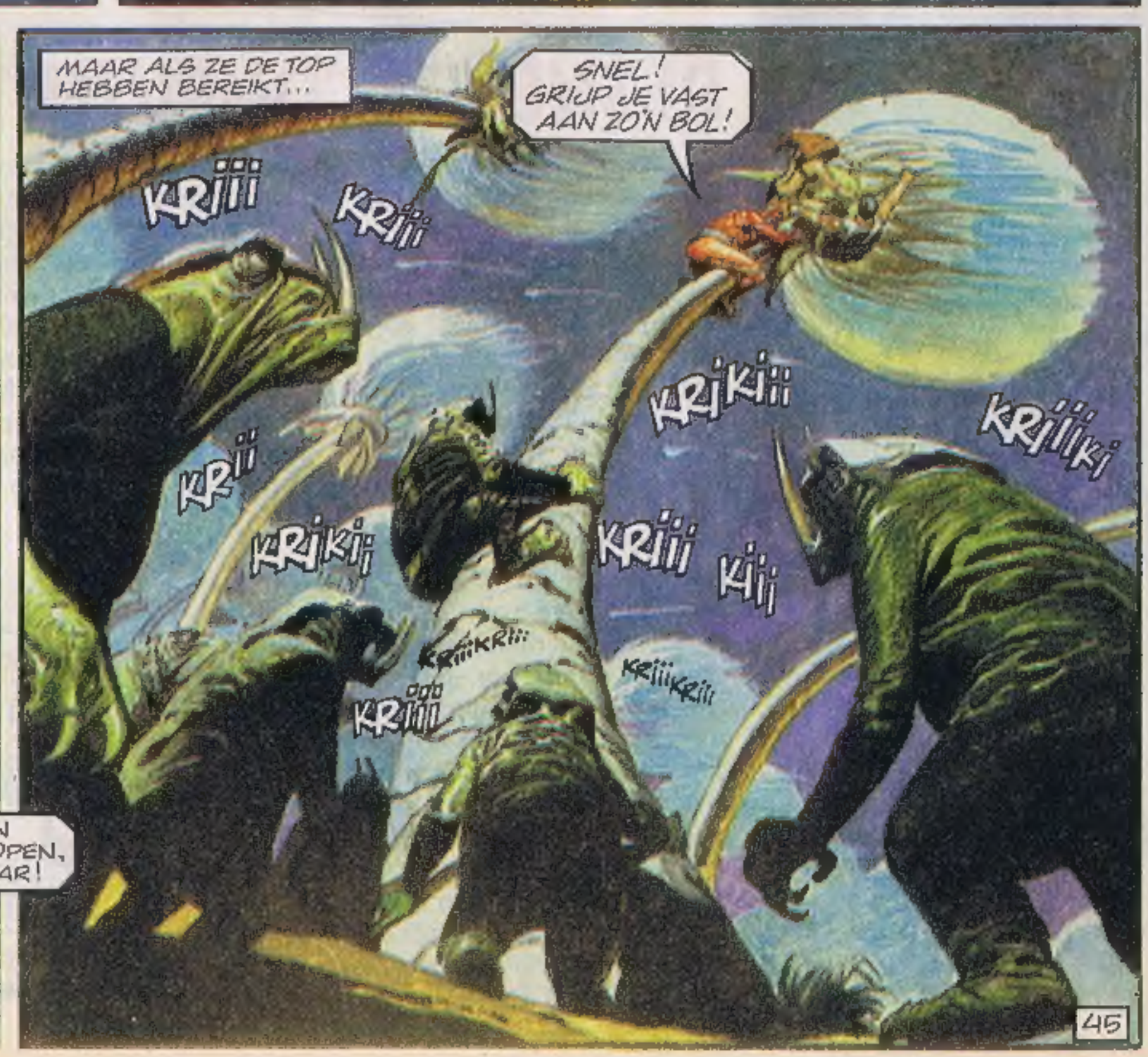

DE KRONIEKEN VAN PANDARVE

DE ZEVEN VAN AROMATER

TEKST: MARTIN LODEWIJK / TEKENINGEN: DON LAWRENCE

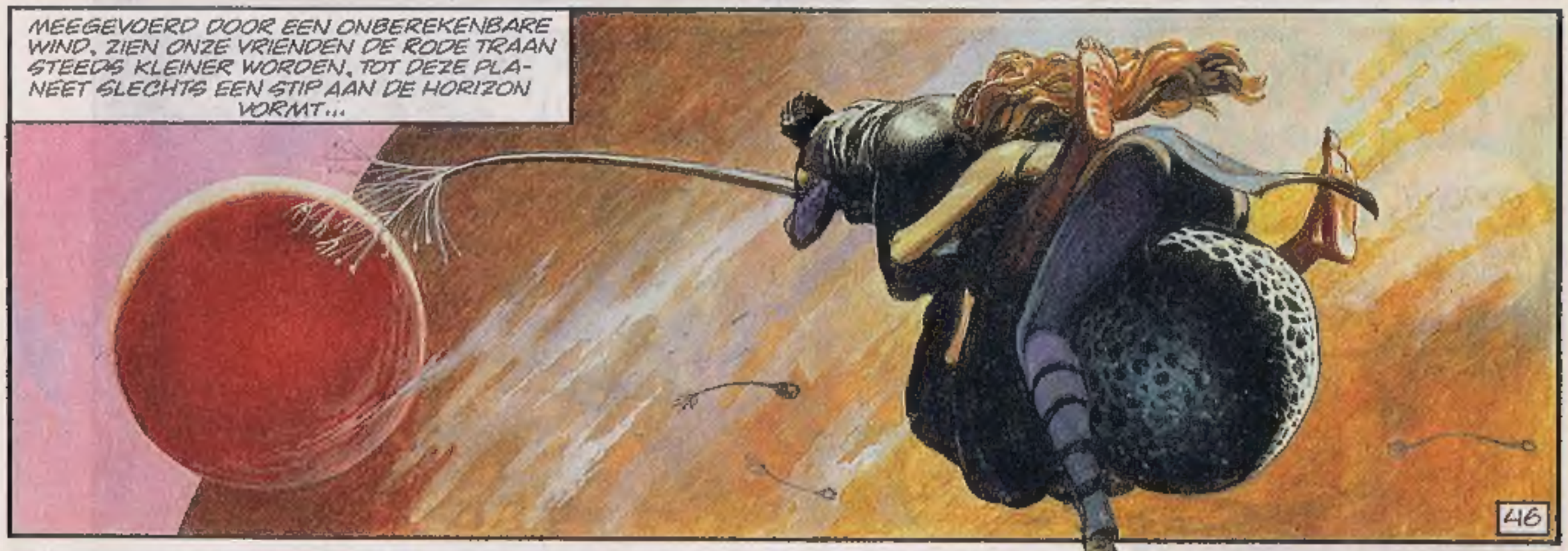

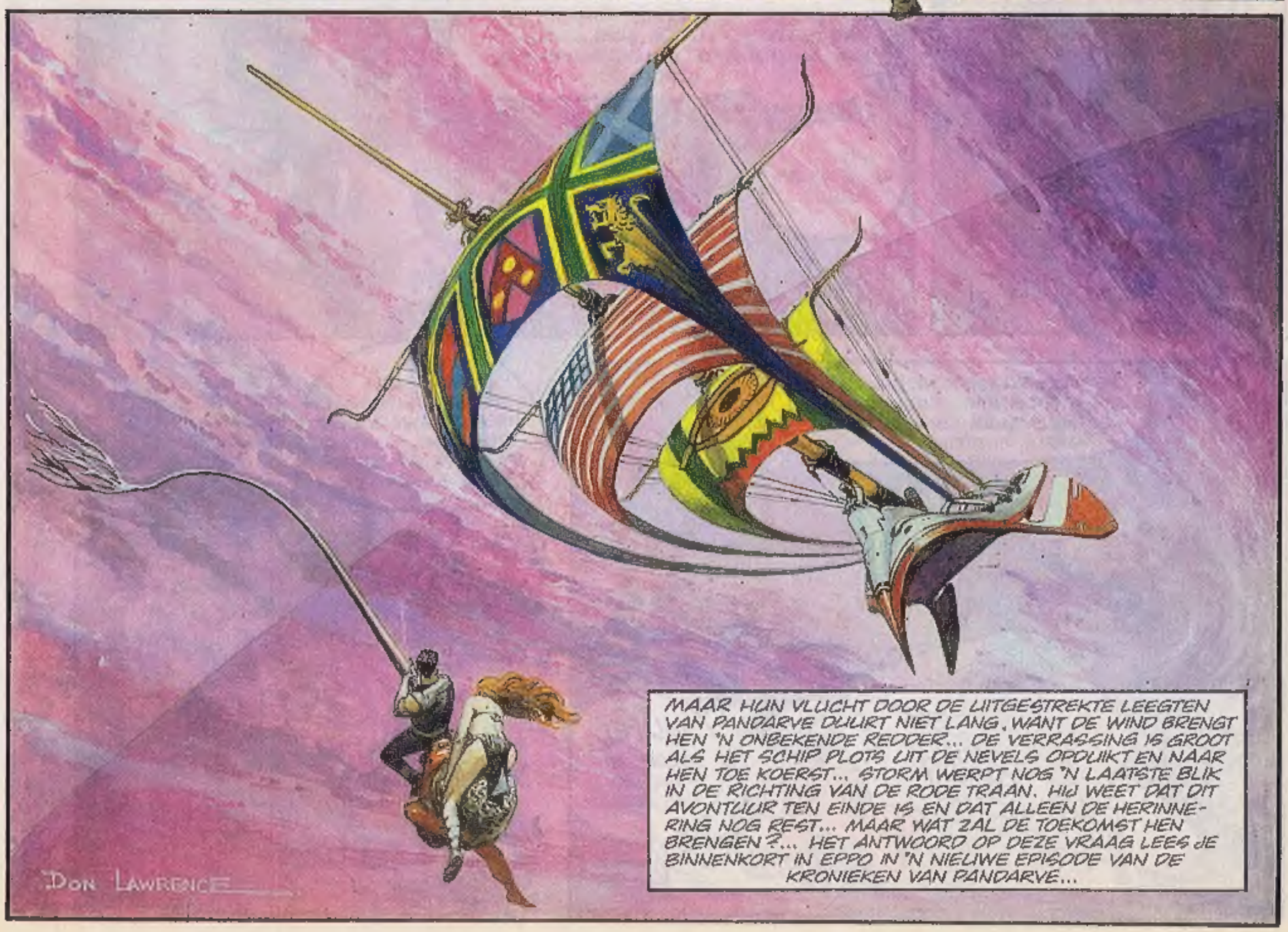

KAPITEIN ROGERS

Een arme kolonist wordt nogal hardhandig door Engelse soldaten aangepakt. Maar kapitein Rogers en Otto zijn in de buurt.

EEN KOLONIST MET KARAKTER

TEKST: G. PEZZIN TEKENINGEN: G. CAVAZZANO

© Copyright by STRIP ART FEATURES

Roodbaard

Roodbaard en zijn piraten worden achtervolgd door een Spaans fregat. Alleen 'n snelle beslissing kan hen redden...

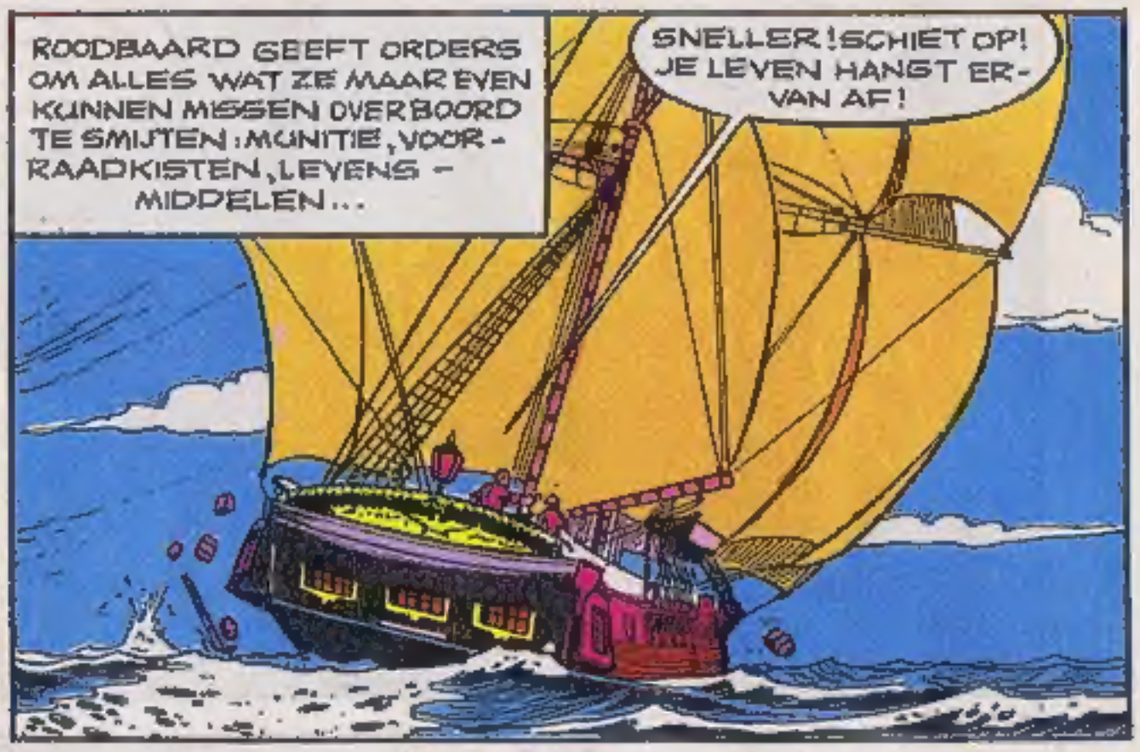

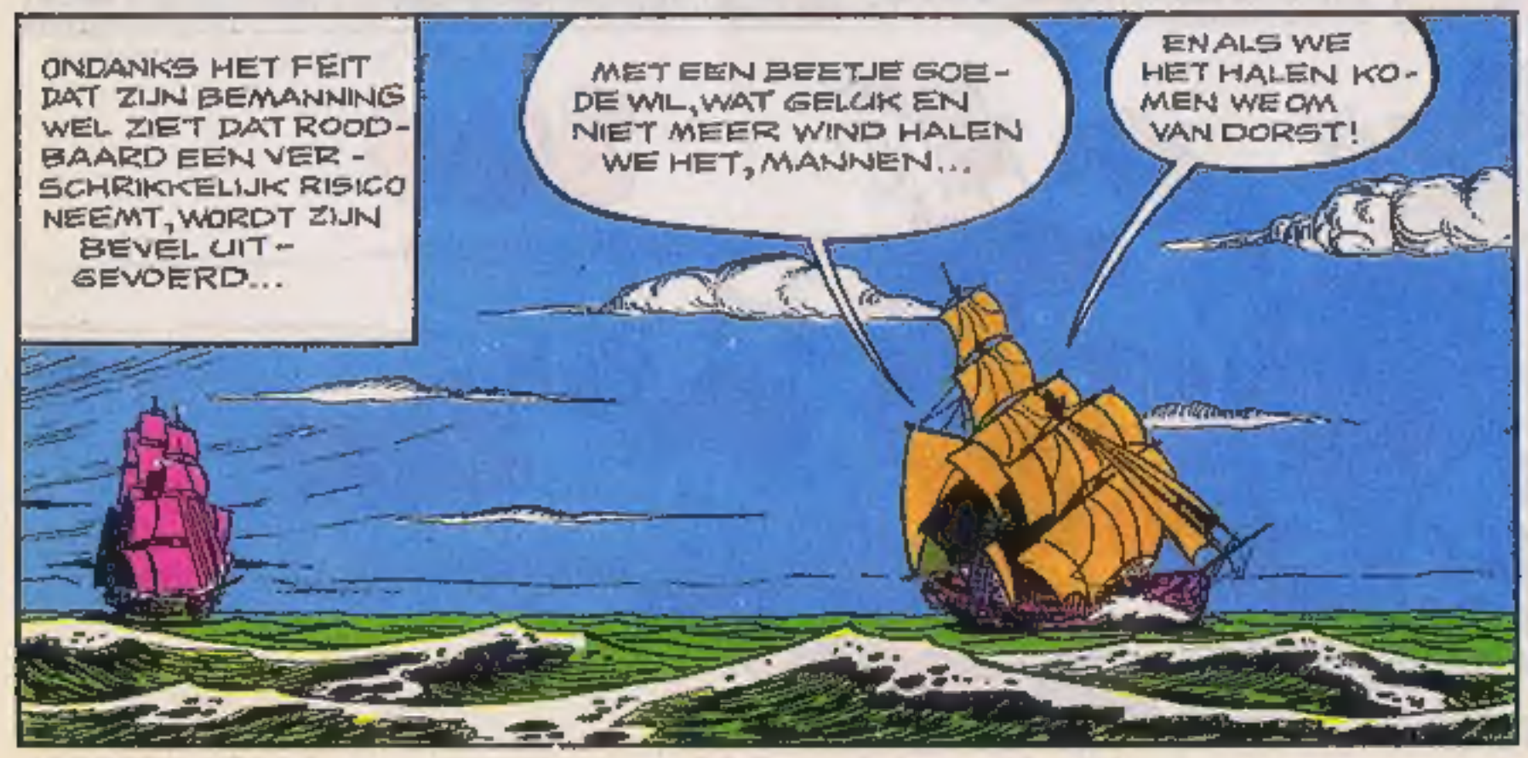

HET GEBROKEN KOMPAS

TEKST: JEAN-MICHEL CHARLIER TEKENINGEN: VICTOR HUBINON

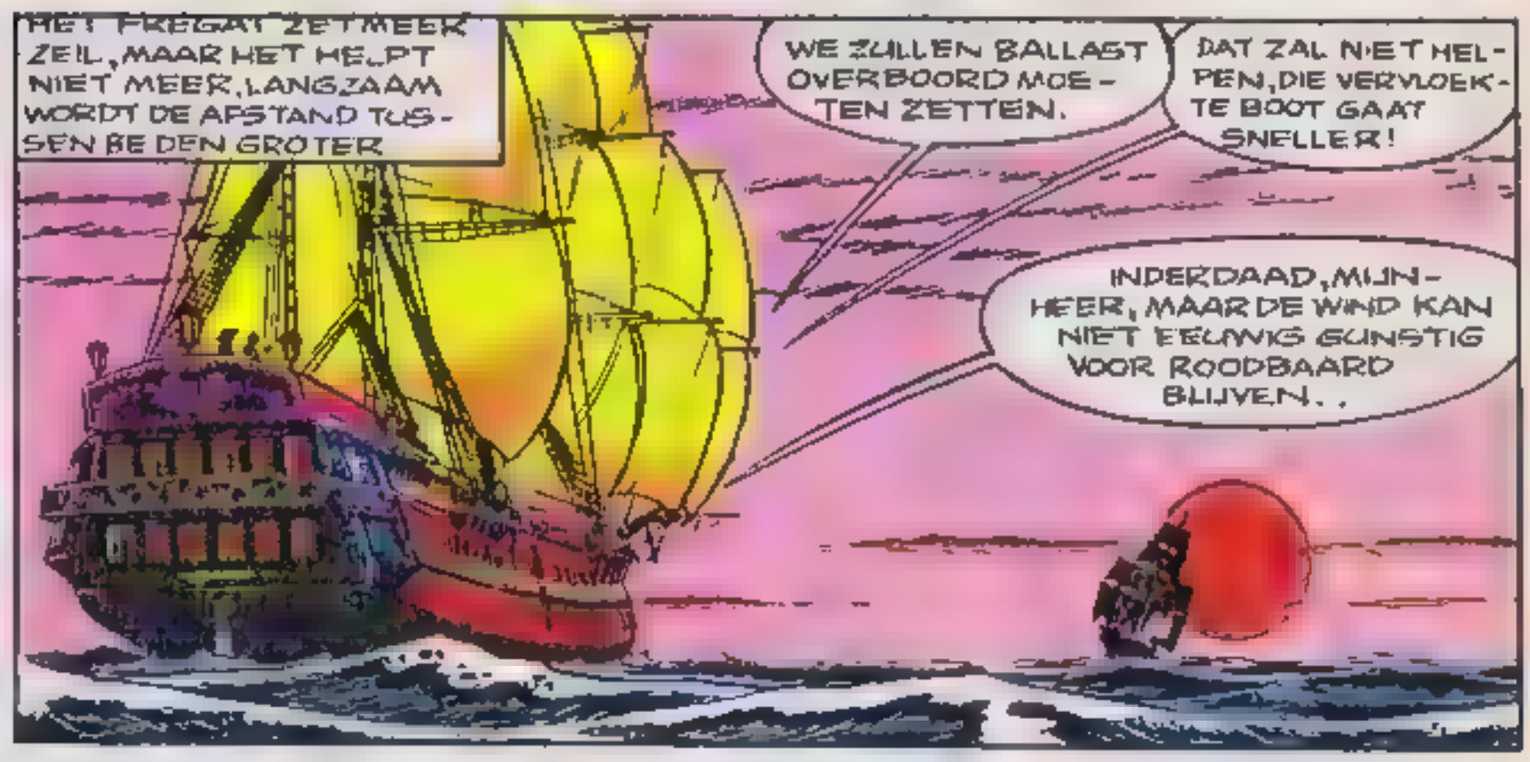

© 1952 Dargaud Editeur Paris Charlier & Hubinon

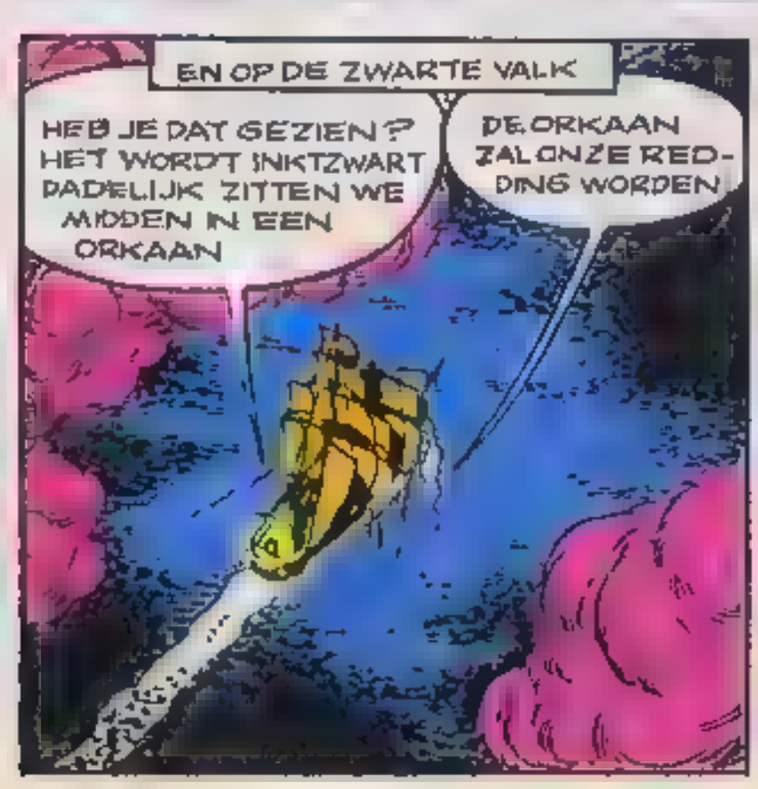

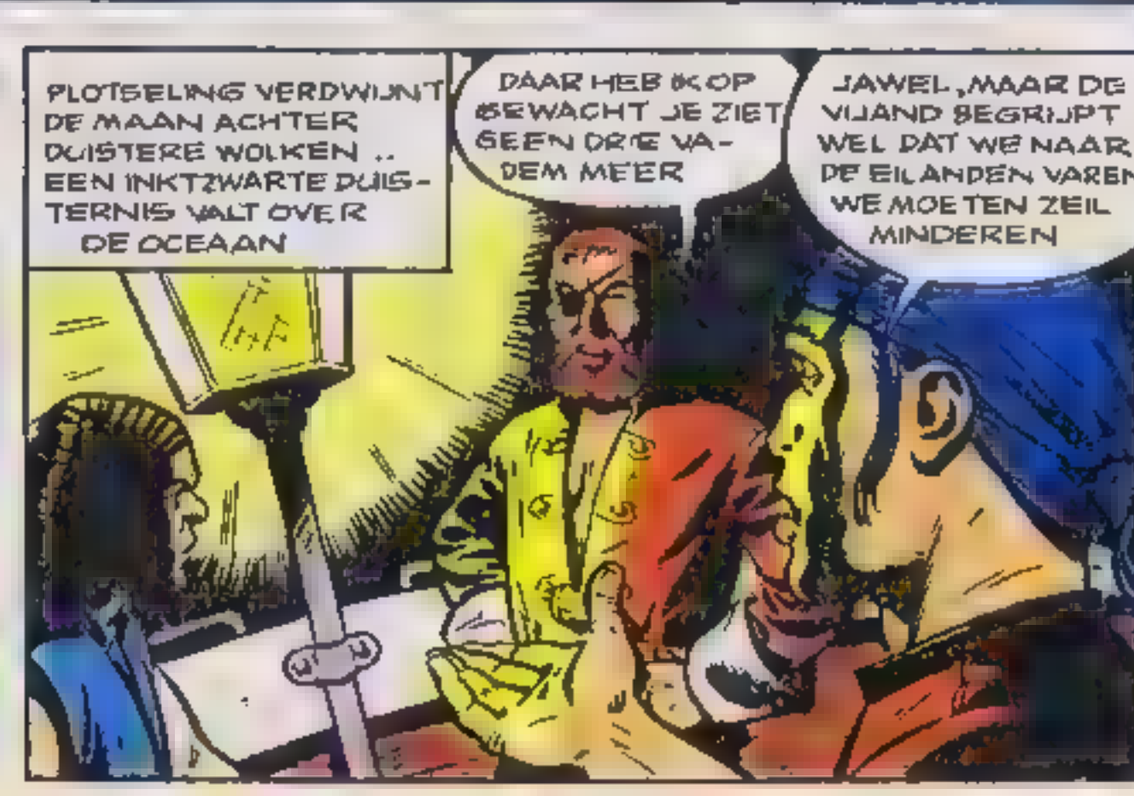

WORDT VERVOLGD

FRANKA

De Chinese dame is ervan overtuigd dat Franka uit de weg is geruimd en zorgeloos begint zij haar reis. Wij weten wel beter!

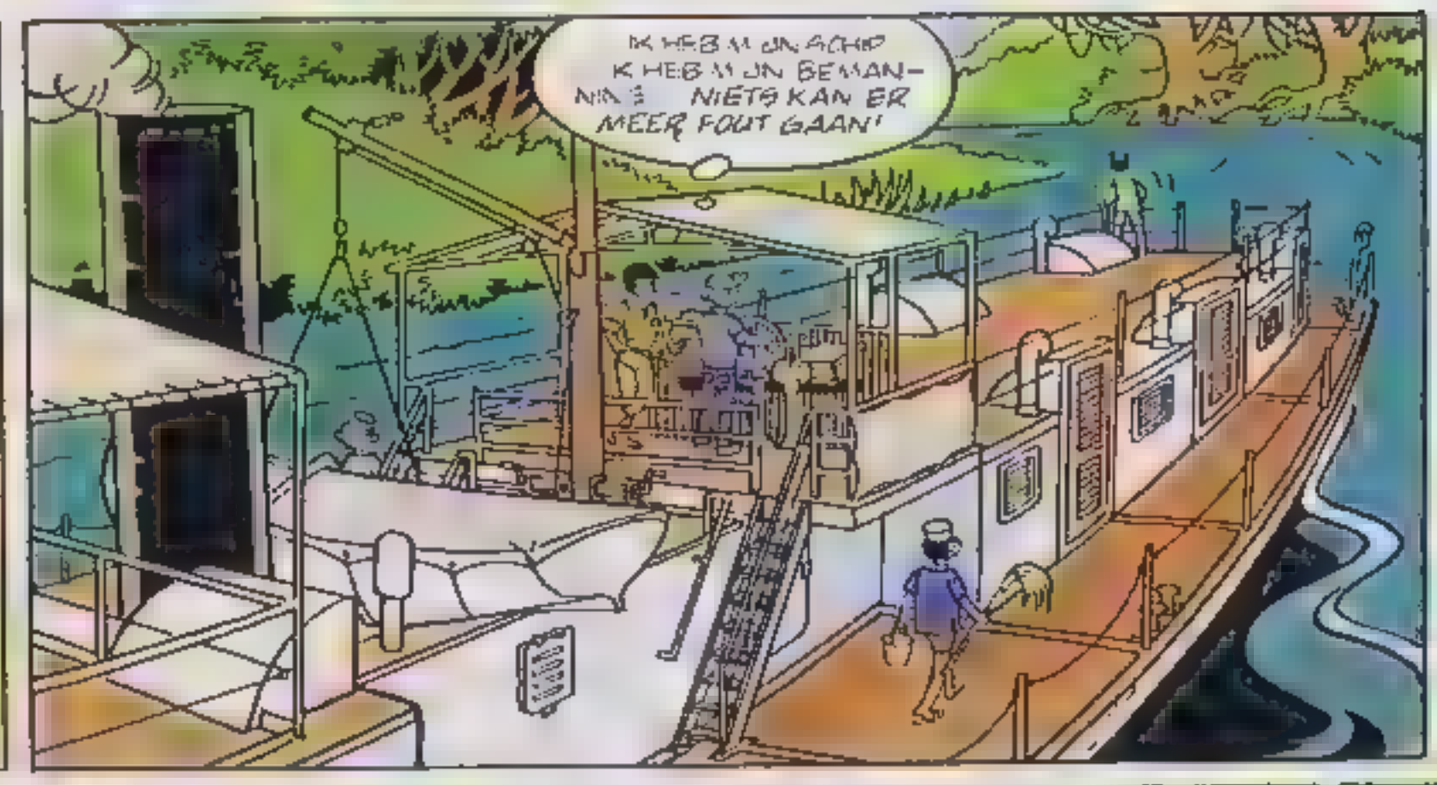

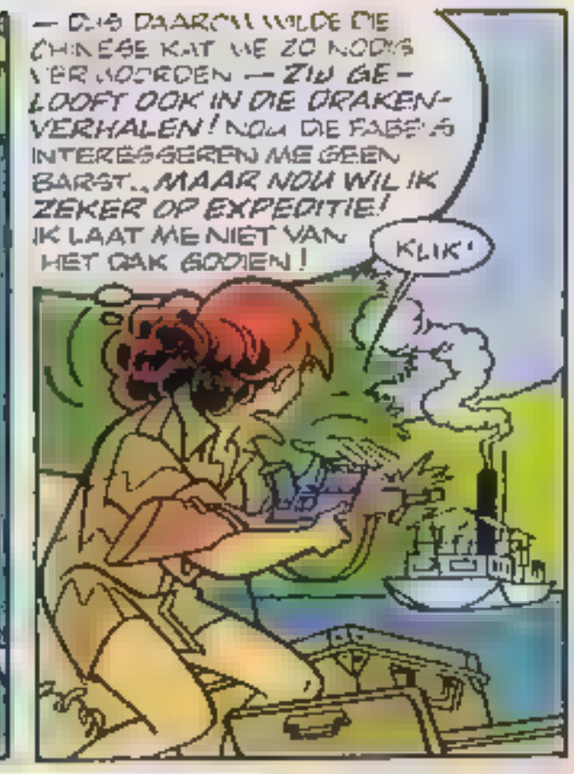

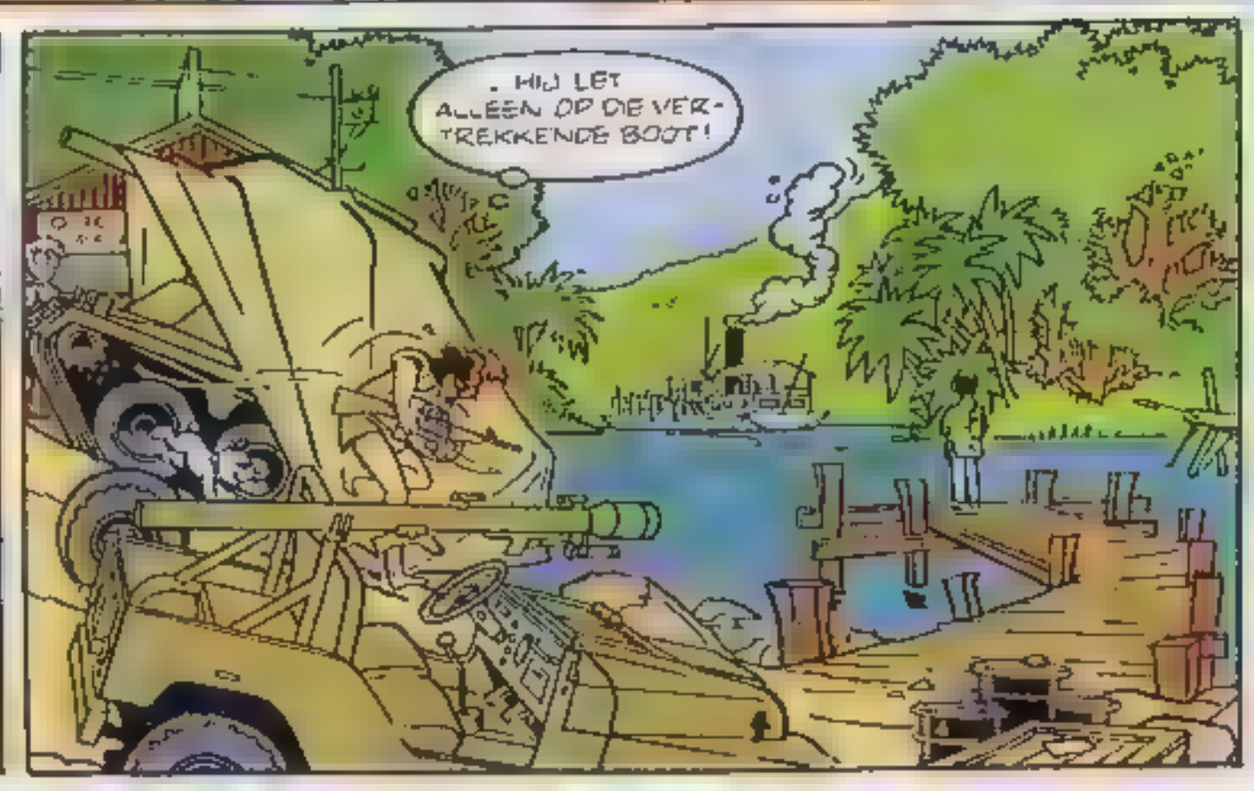

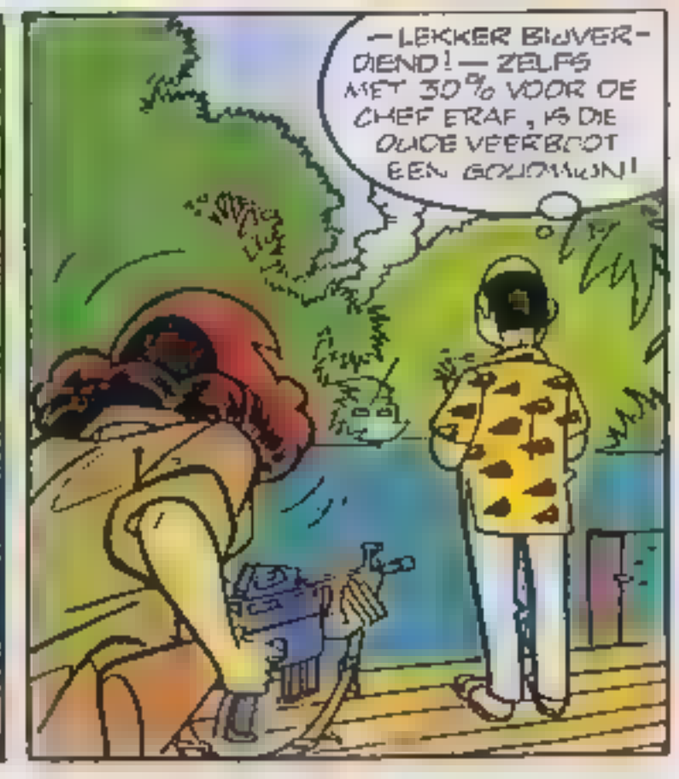

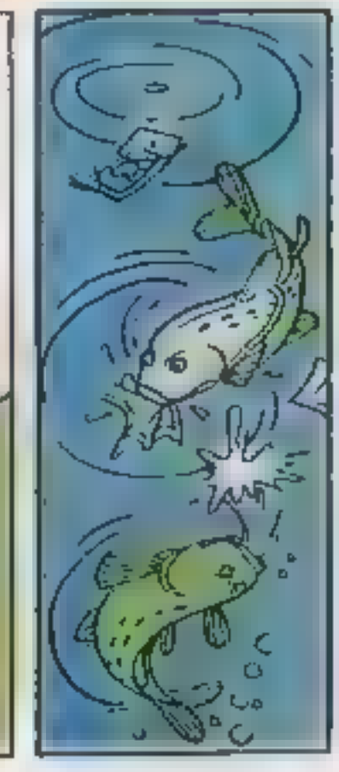

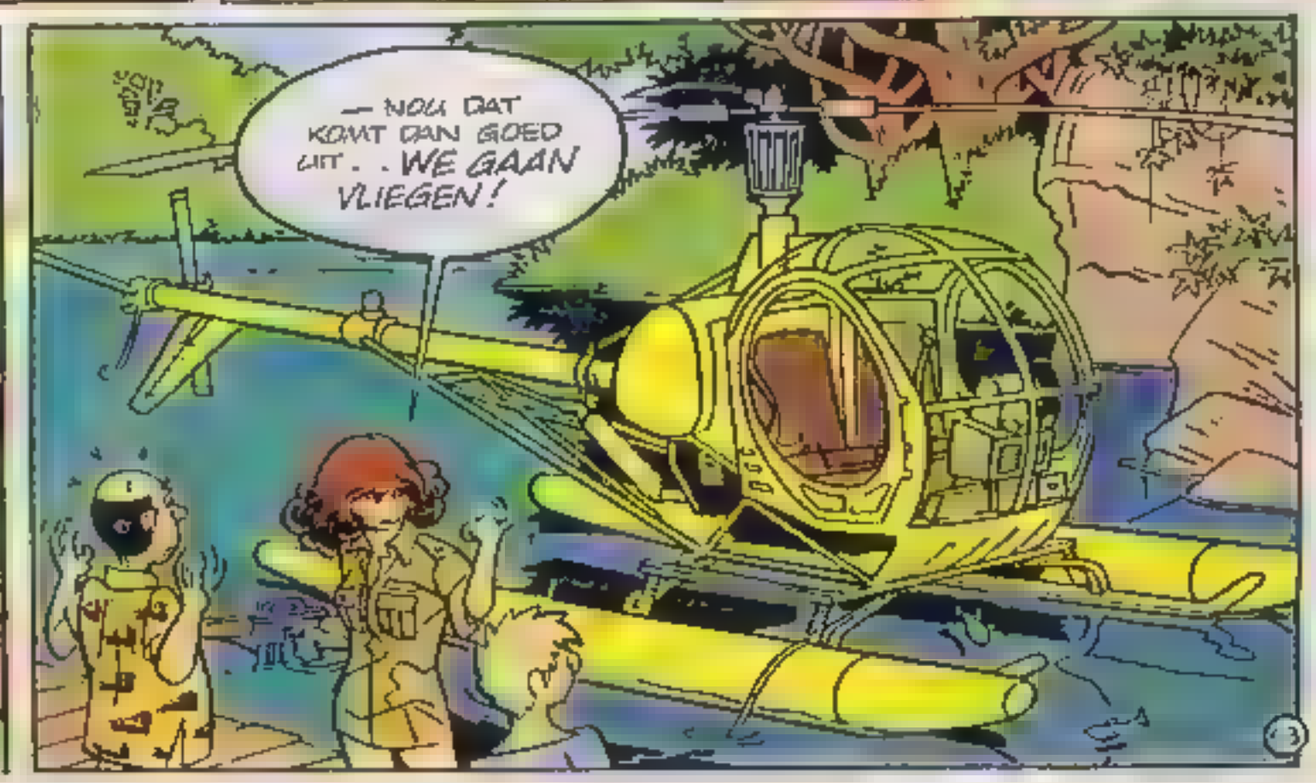

* ZIE HET MISDAADMUSEUM

DE TANDEN VAN DE DRAAK

DOOR HENK KUIJPERS

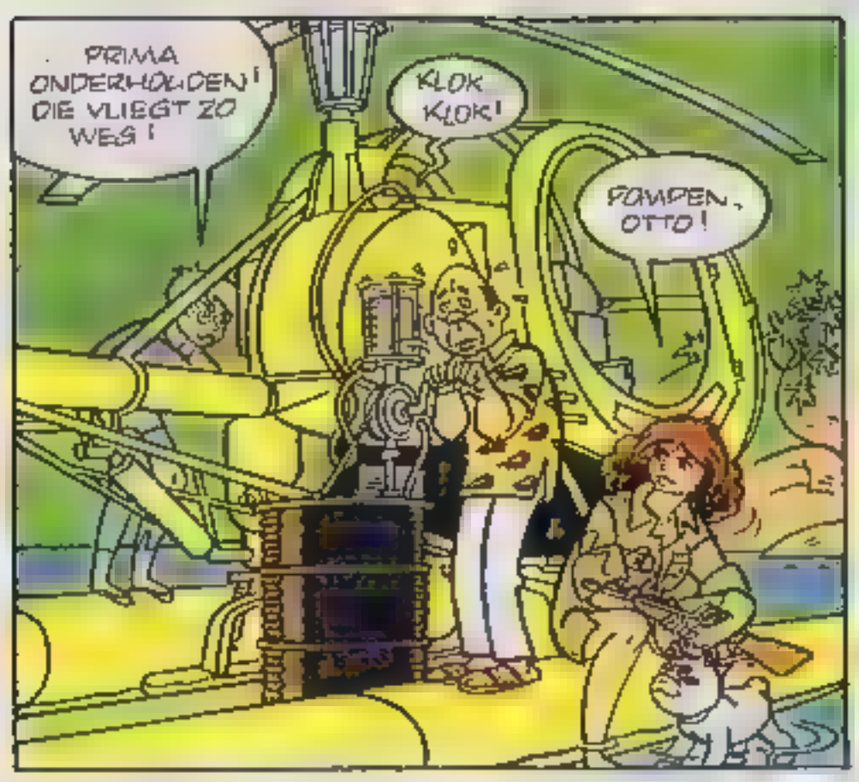

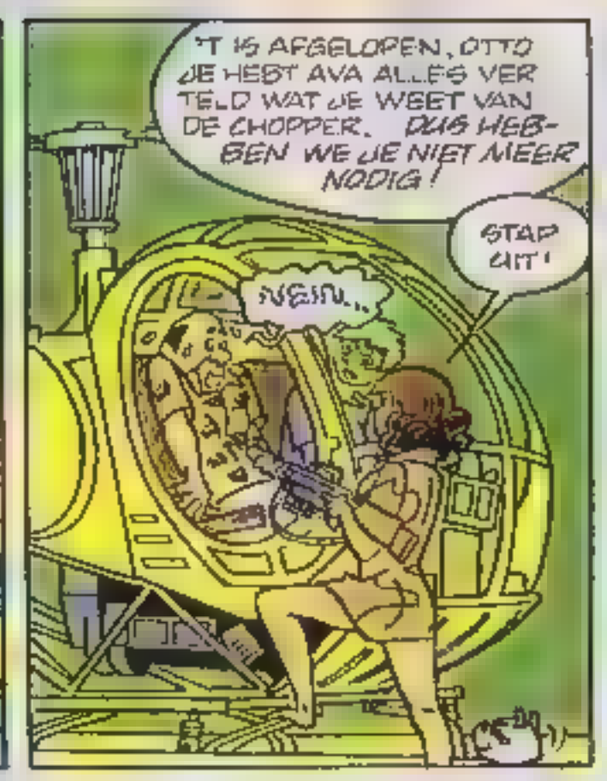

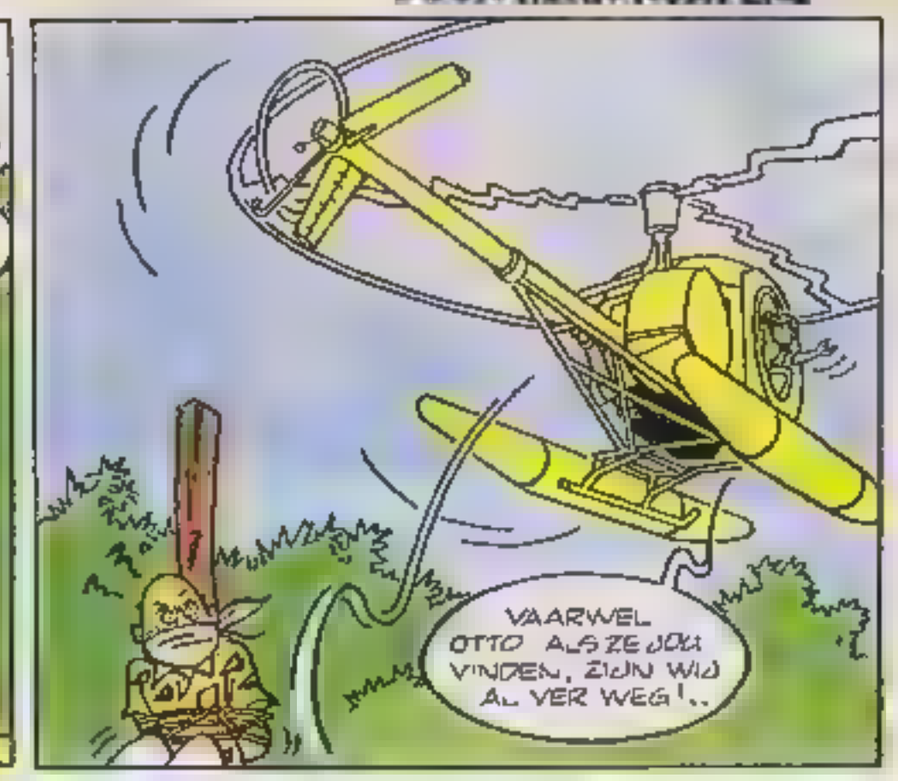

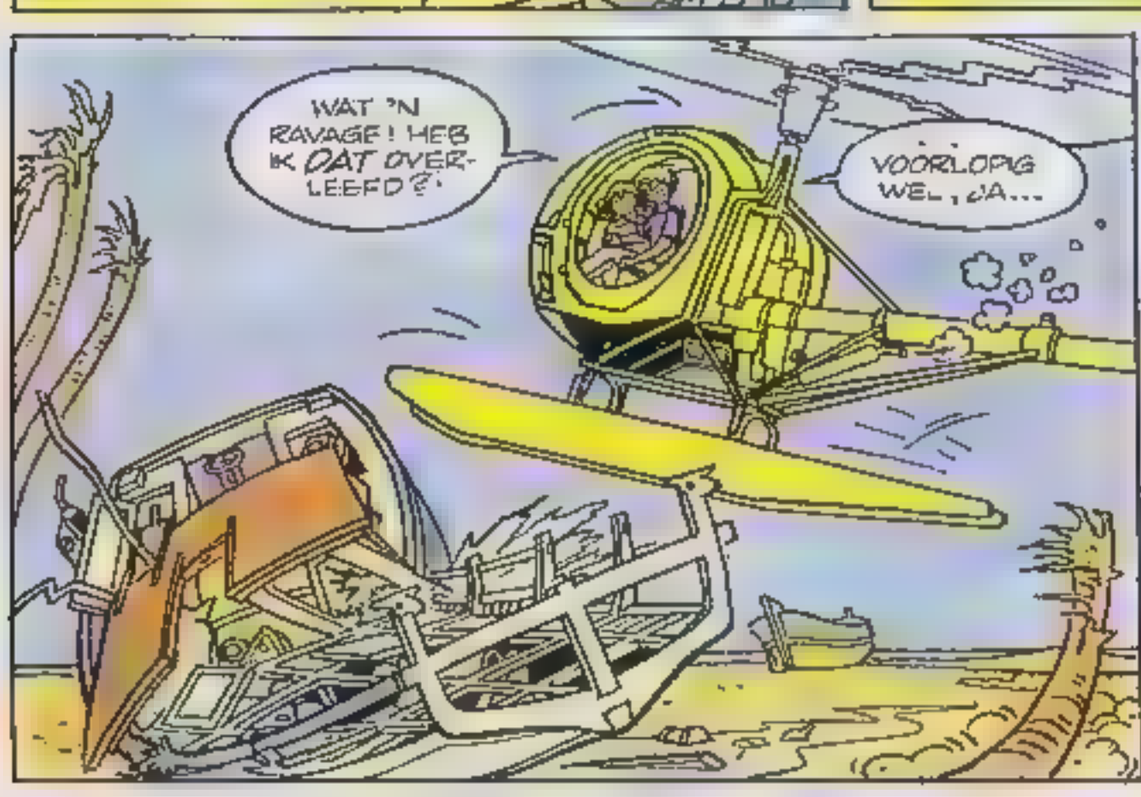

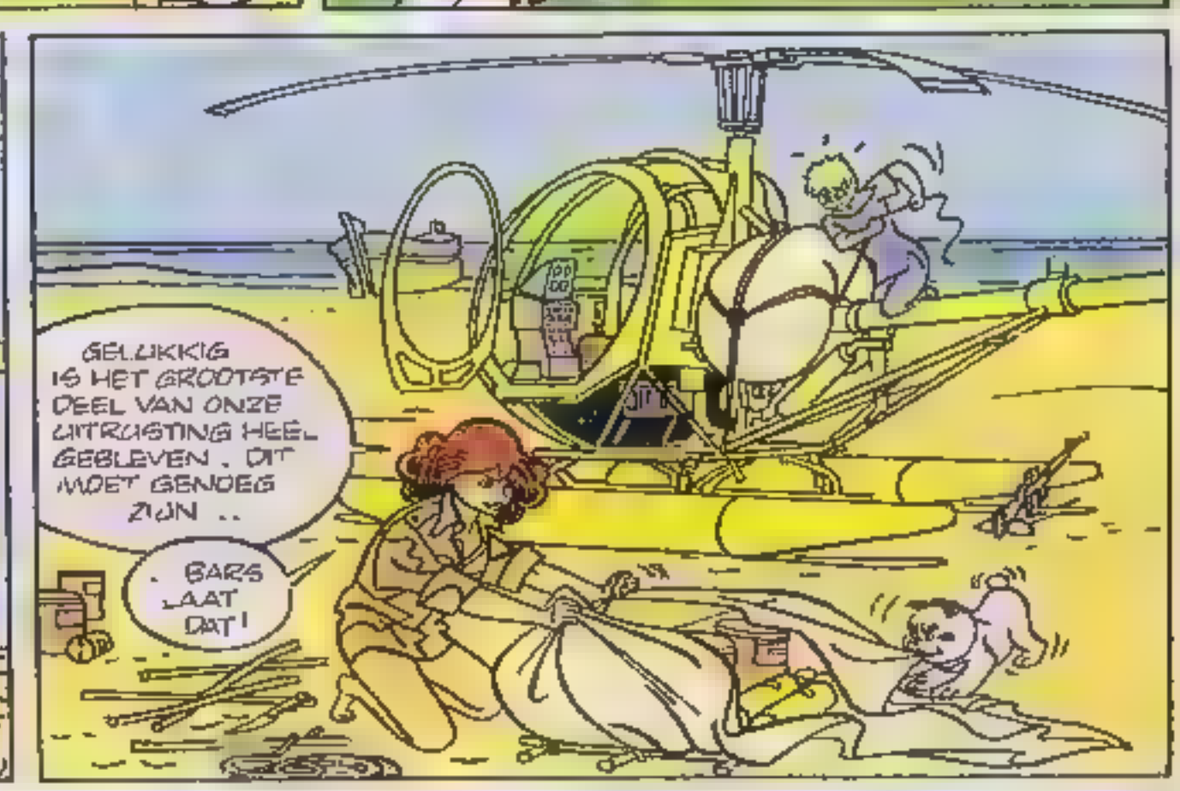

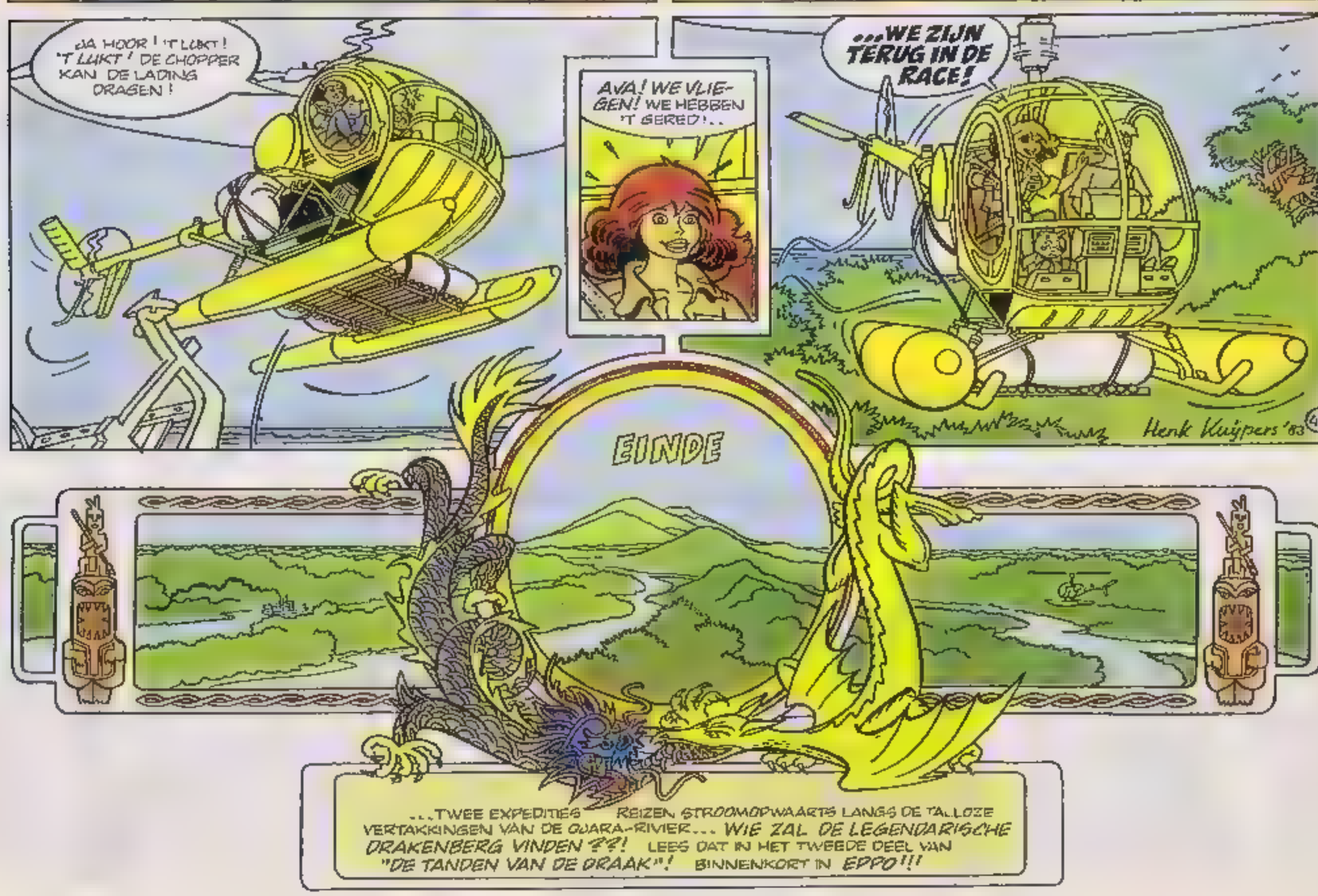

OPGELET!

Over drie weken gaat Eppo de diepte in!

NEE, GEEN VARIA OVER ONDERZEEËRS. DIT WORDT EEN STUNT ZOALS JE NOG NOOIT HEBT BELEEFD, EN DAT IN JOUW EPPO! WANT NA MAANDENLANG SPEURWERK IN HET DIEPSTE GEHEIM IS HET EPPO TÓCH GELUKT...
SPANNENDE EN LEUKE STRIPS ÉN EEN WEDSTRIJD MET DE GEKSTE PRIJZEN

DRIEDIMENSIONAAL!

ZET HET *GRATIS* BRILLETJE OP DAT JE OVER EEN PAAR WEKEN VAN EPPO KRIJGT EN JE ZIET ÉCHT JE STRIPHELDEN JE KAMER *BINNENKNALLEN!!!!*

VANAF NUMMER 52 GAAT HET ALLEMAAL GEBEUREN! DIT STAAT JE TE WACHTEN:

WELK 3-DIMENSIONAAL GEVAAR BEDREIGT FRANKA ... OP EEN UNIEKE POSTER! WELKE KWAJONGENSSTREKEN HALEN SJORS EN SJIMMIE NU WEER UIT? EN WAT GAAT ER SCHUIL IN DE KELDERS VAN HET KLOOSTER VAN DE LEUKEBROEDERS?

EN DIE 3-DIMENSIONALE EPPO-BRIL STAAT JE NATUURLIJK NIET ALLEEN FANTASTISCH, MAAR IS OOK NOG NODIG VOOR HET OPLOSSEN VAN DE

3d-prijsvraag!

NIET VERGETEN! MET INGANG VAN EPPO 52 BEN JE DUS 6 WEKEN LANG BRILDRAGEND, WANT ALS JE HEM AFZET, PIKT JE VRIENDJE 'M MISSCHIEN EN DIE KAN IMMERS ZÉLF WEL EEN EPPO KOPEN!

Mickey is natuurlijk allereerst een stripblad. Met lange verhalen van Mickey Mouse en al z'n vrienden.
Maar Mickey is ook méér. Want er staan elke maand artikelen in over bijvoorbeeld dieren, sport, techniek en film. Da's allemaal machtig interessant en nog leerzaam ook!

KOOP DAT PRACHTBLAD LOS IN DE WINKEL, OF BETER NOG: NEEM 'N ABONNEMENT!

Vul de bon in en stuur hem naar MICKEY, antwoordnummer 50116, 2000 VK Haarlem. Postzegel plakken niet nodig.

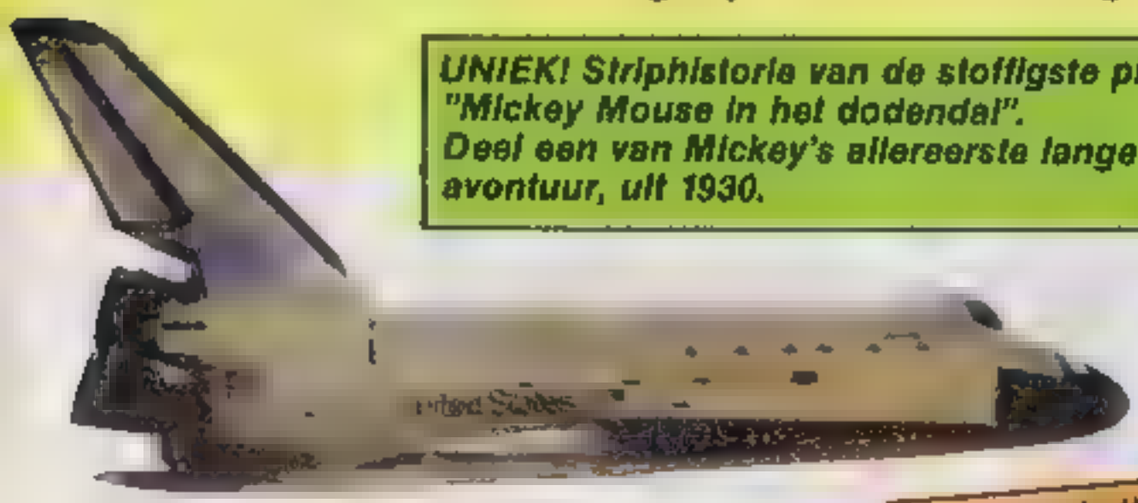

UNIEK! Striphistorie van de stoffigste plank: "Mickey Mouse in het dodendal". Deel een van Mickey's allereerste lange avontuur, uit 1930.

WAR GAMES. Gevaarlijke spelletjes met een microcomputer. Nu in de bioskoop. Nu in Mickey Cinema.

De space shuttle heeft nauwelijks vleugels maar kan toch vliegen. In het kerstnummer van Mickey lees je hoe dat kan.

De verfdoos van moeder natuur. Voor ALBINO'S is het altijd een witte kerst.

ER STAAT MEER IN MICKEY MAANDBLAD!

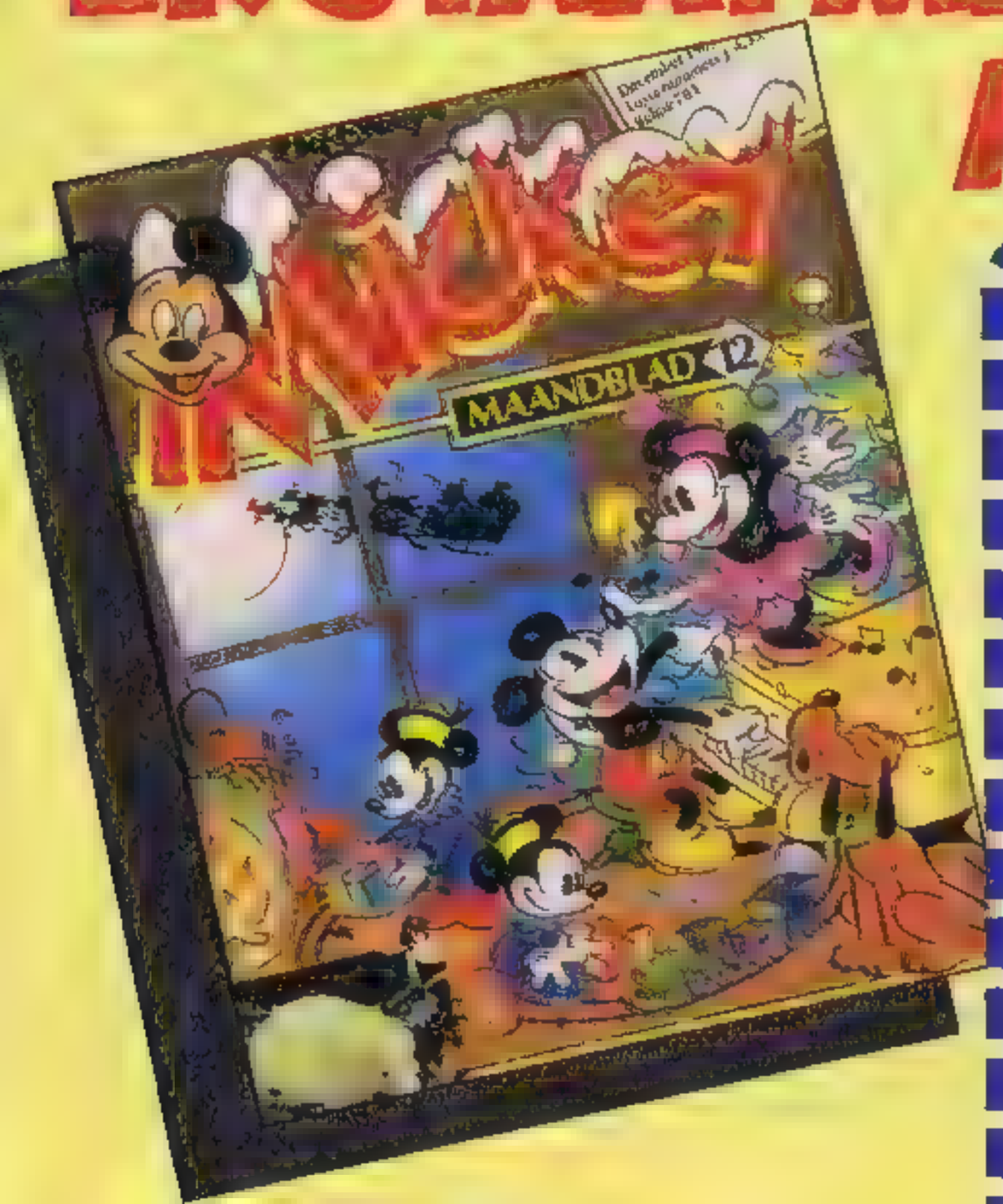

Hierbij abonneer ik mij voor tenminste een half jaar op Mickey Maandblad

Naam (graag in blokletters)		
Straat		Nr
Postcode	Plaats	
Telefoon		0043 AAF-
Geboortedatum		
Handtekening ouder		

Als Welkomstkado wil ik* ☐ de Mickey verzamelband
☐ een eenmalige korting van *f* 7,60 op het eerste abonnementsgeld. Ik betaal dan *f* 15,20 i.p.v. *f* 22,80

Ik wil Mickey Maandblad ontvangen*
☐ via de bladenman (de betaling wordt met hem geregeld)
☐ per post (betaling per acceptgirokaart)

Mickey kost *f* 3,80 of 78 f. per nummer.

*aankruisen wat verlangd wordt

WAT KRIJG JE EEN HONGER VAN AL DIE ETENDE DIEREN!...
WAAR BLIJFT DE KOLONEL NOU MET Z'N PICKNICK-MAND ?!
POSTER
TEKST: JAN VAN DIE & WILBERT PLIJNAAR
TEKENINGEN: ROBERT VAN DER KROFT

TEL JE BLAUW EN WIN ÉÉN VAN DE FANTASTISCHE PRIJZEN.

Junior Blauw organiseert een grote blauw-wedstrijd met fantastische prijzen. Leuk om aan mee te doen.

Wil je meedoen, ga dan naar het postkantoor en haal de wedstrijdfolder uit het folderrek. In de folder zie je een prachtige kleurenplaat. Er staan allemaal grappige mensen op en er gebeuren vreemde dingen. Het zal je opvallen dat het woord "blauw" heel vaak in de tekening voorkomt. Hoe vaak? Dat willen we nu juist van jou weten.

Tot wanneer je in kan sturen en andere informatie vind je in de wedstrijdfolder.

Iedereen, dus ook een niet Junior Blauw spaarder, vanaf 10 tot 18 jaar kan meedoen en voor de prijzen die je kan winnen, hoef je het niet te laten. Wat dacht je van een hele week zeilen, surfen of ponyrijden, of lekker luisteren naar je favoriete muziek op een Sony Walkman, of een schitterende Kodak fotocamera?

Ga dus snel naar het postkantoor, haal de wedstrijdfolder en...tellen maar!

postgiro
rijkspostspaarbank

GRATIS SPANNENDE SPORTKALENDER!

In de Spaarweek, van 17 t/m 21 oktober, ligt er voor iedereen die een Rabobank Tienerrekening heeft gratis een spannende sportkalender* klaar. Heb je geen Tienerrekening? Open er dan een. Krijg je ook zo'n kalender. Gratis voor niks bij de Rabobank.

Rabobank Tienerrekening

HAAL-BON

Vul in, knip uit en lever 'm in bij de Rabobank in de buurt.

Naam _____

Adres _____

Plaats _____

Leeftijd _____

De Rabobank Tienerrekening is een spaarrekening voor jongens en meisjes van 10 tot en met 14 jaar. Je kunt er op sparen met een leuke rente + premie.

*Zolang de voorraad strekt.

Rabobank

JEROM

De stropers hebben een hertje gevangen en dank zij, de kabouter gaat Jerom op stap om het beestje te bevrijden...

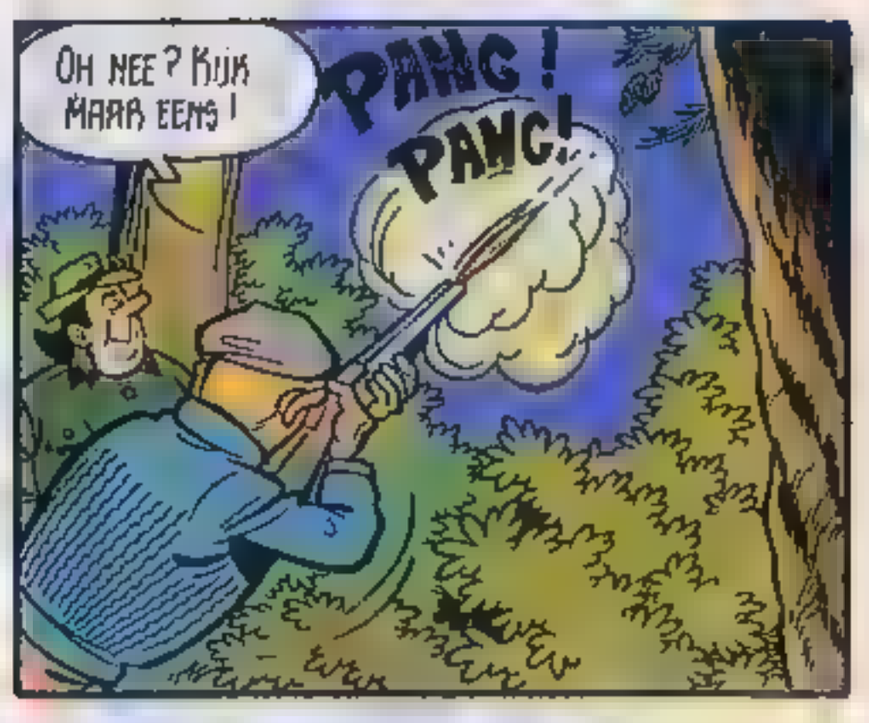

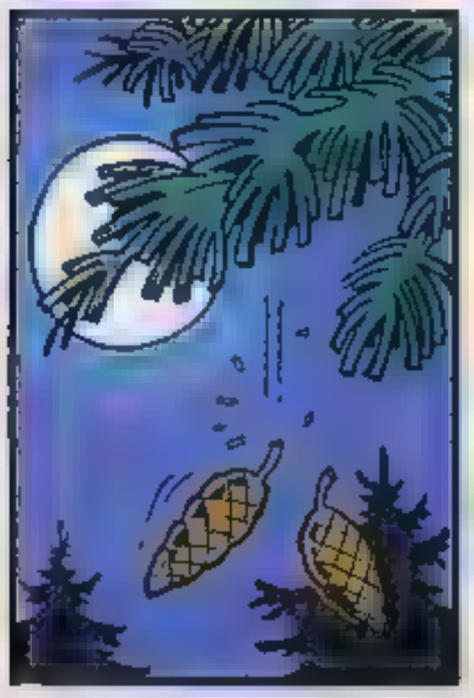

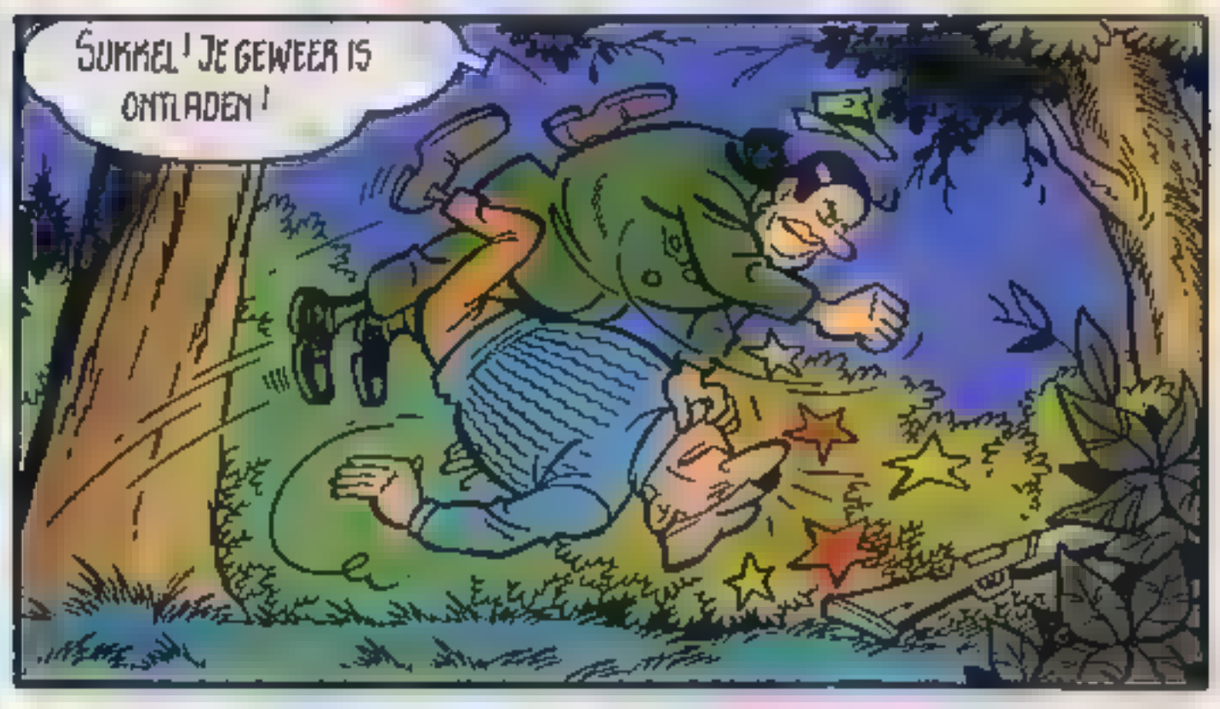

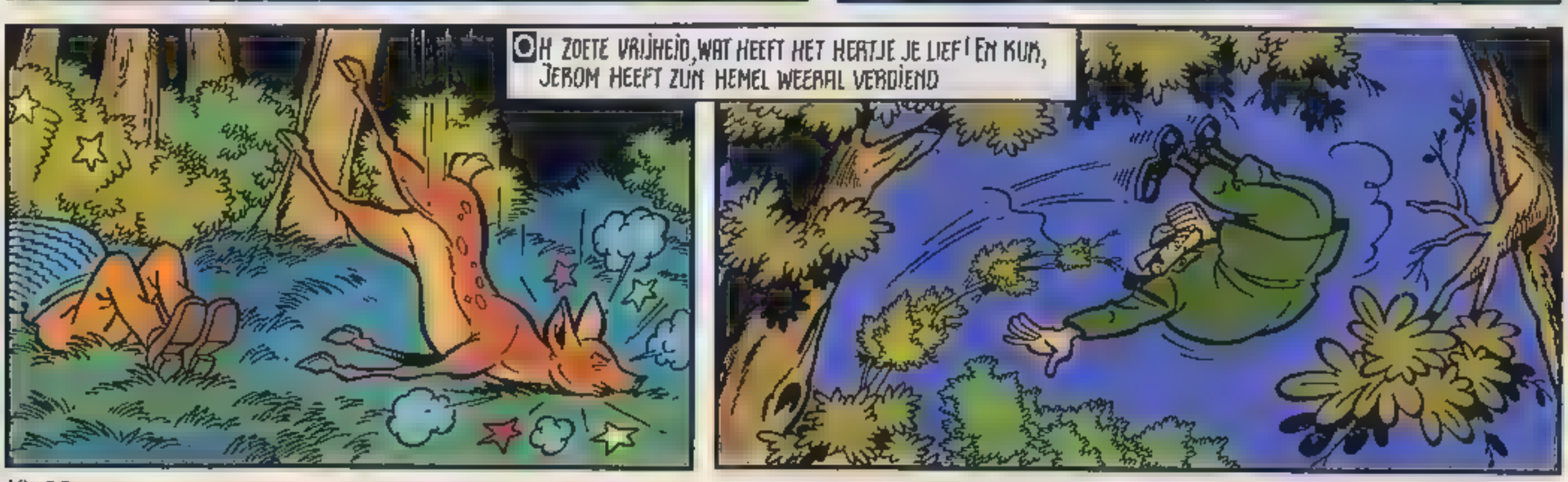

DE BRONZEN KABOUTER

DOOR WILLY VANDERSTEEN

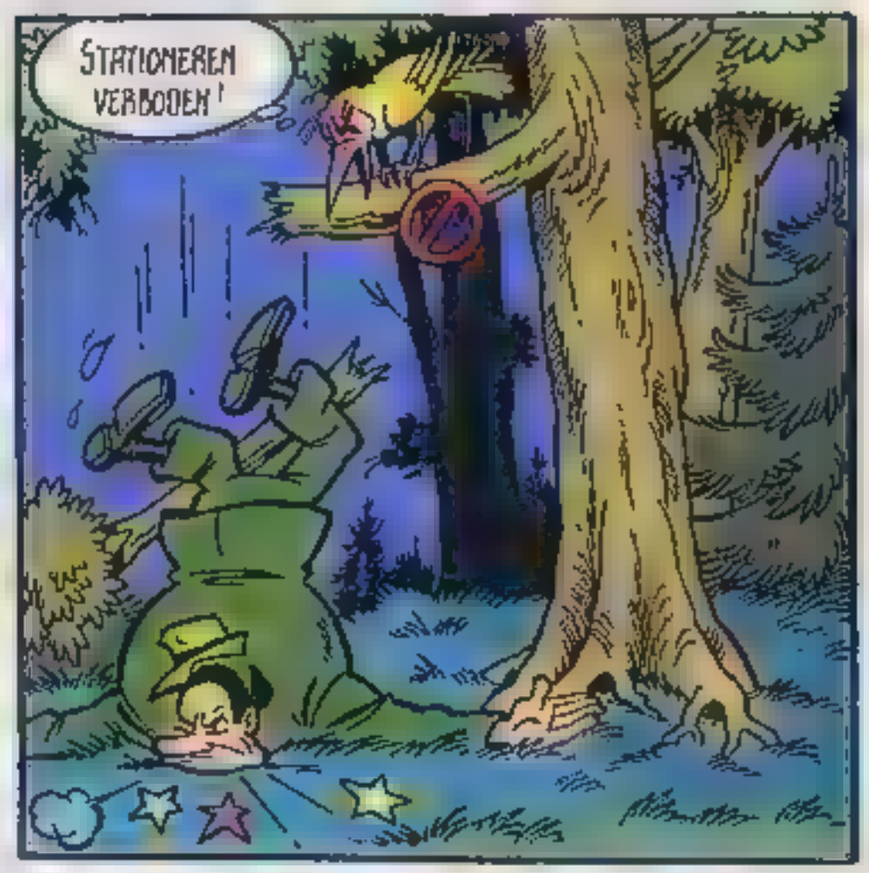

©1983 Scriptoria N.V., Antwerpen

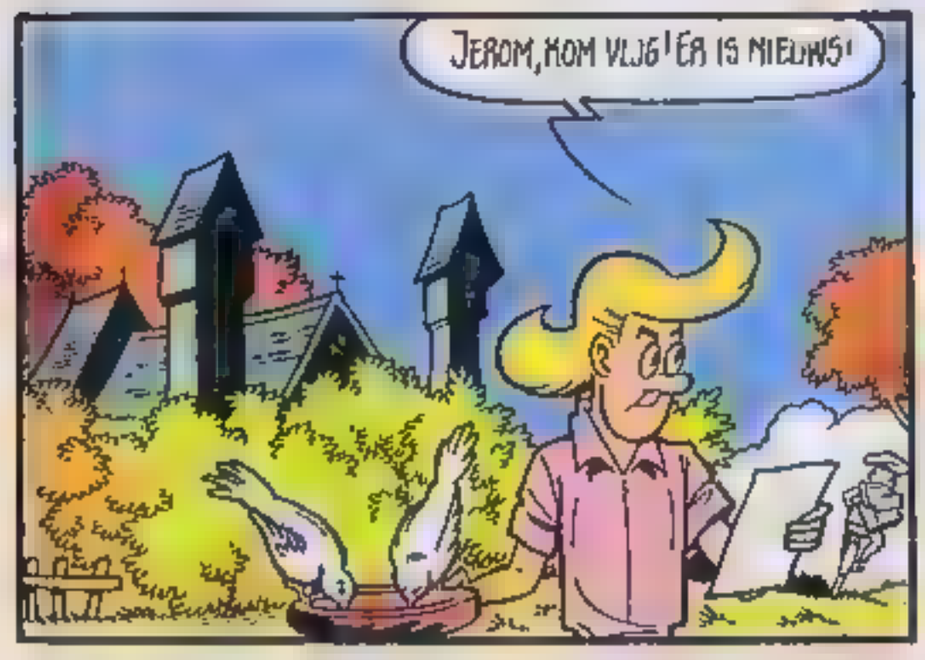

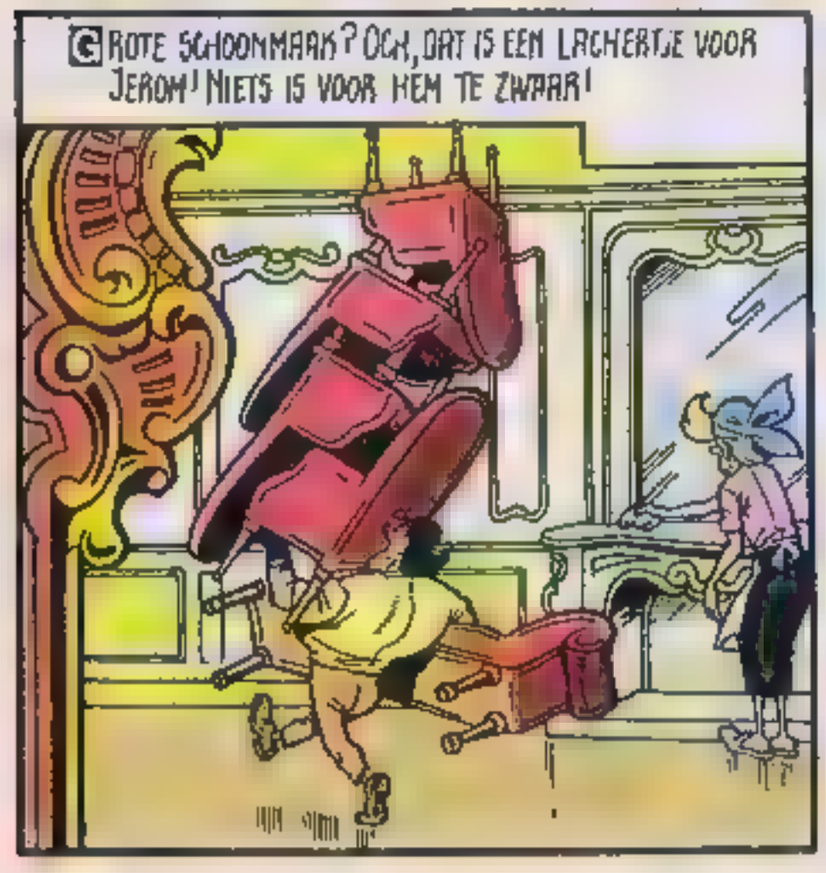

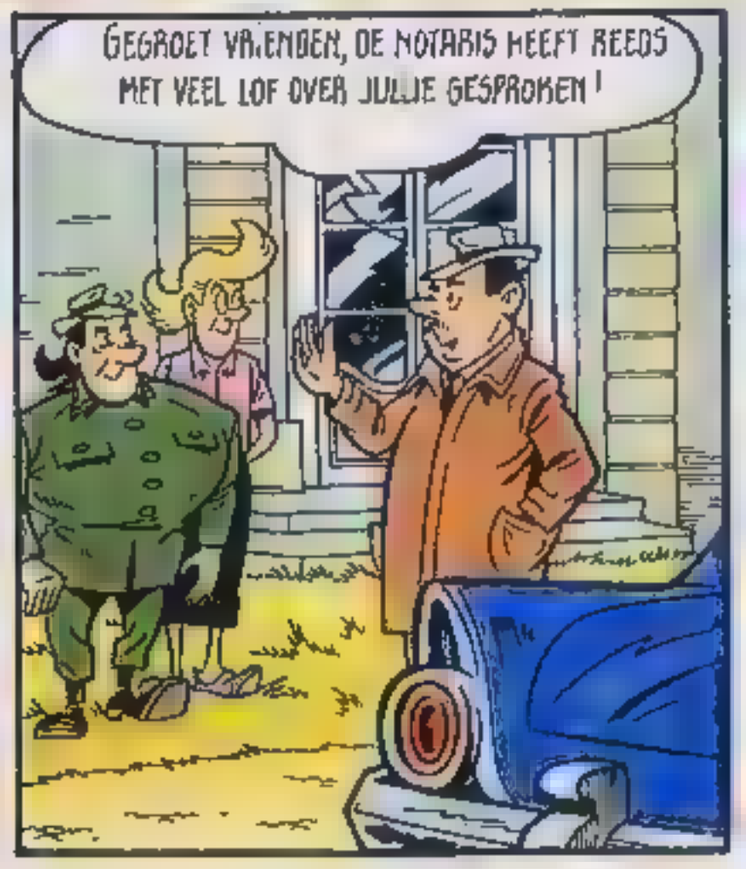

WORDT VERVOLGD

BILLIE TURF

KOEK

MEDEDELING:
HET ETEN WORDT STEEDS DUURDER EN DAAROM VERZOEKEN WIJ DE LEERLINGEN ZO MIN MOGELIJK TE ETEN.
DE DIREKTIE.

WE ZULLEN DRASTISCH MOETEN BEZUINIGEN, KWEL, ANDERS KUNNEN WE DE SCHOOL WEL SLUITEN!

DE SCHOOL SLUITEN?! HOERA! WANNEER GAAN WE DICHT?!

WACHT 'NS, DIREKTEUR, ALS WE BILLIE NU 'NS MINDER LIETEN ETEN? DAT ZOU ONS 'N HOOP GELD SCHELEN, HIJ EET TIEN KEER ZOVEEL ALS DE ANDERE JONGENS!
IK MINDER ETEN?! MAAR DAT KAN NIET!

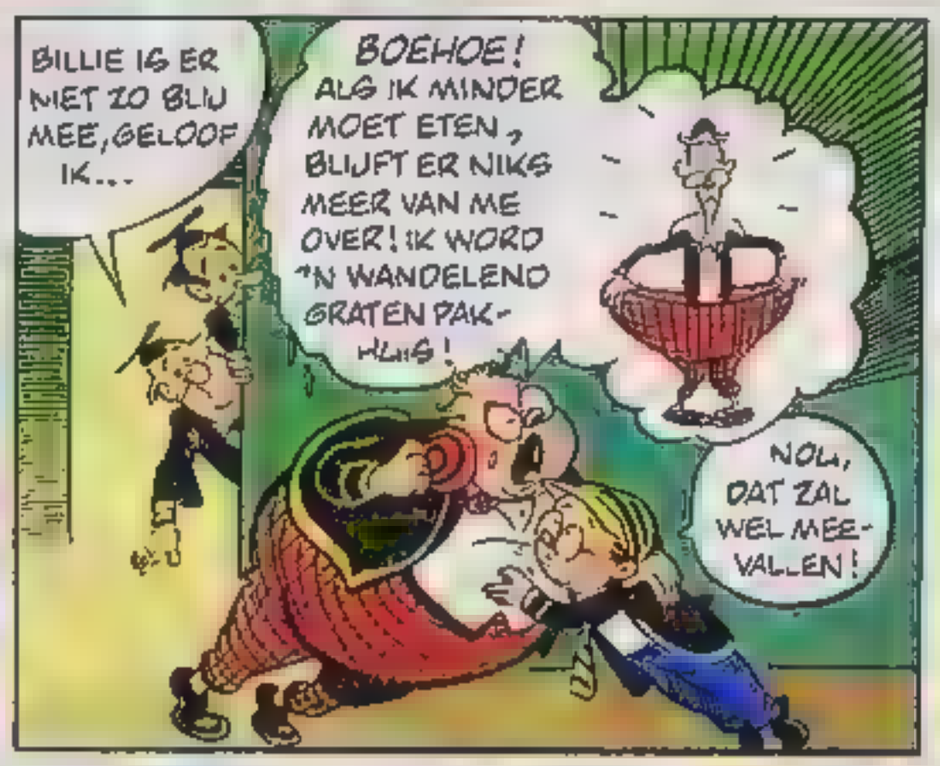
BILLIE IS ER NIET ZO BLIJ MEE, GELOOF IK...
BOEHOE! ALS IK MINDER MOET ETEN, BLIJFT ER NIKS MEER VAN ME OVER! IK WORD 'N WANDELEND GRATEN PAKHUIS!
NOU, DAT ZAL WEL MEEVALLEN!

HOU MAAR OP MET HUILEN, BILLIE! JE HOEFT NIET MINDER TE GAAN ETEN. WE HEBBEN 'N ANDERE MANIER GEVONDEN OM TE BEZUINIGEN.
GELUKKIG MAAR!

JAZEKER! WE HEBBEN NAMELIJK BESLOTEN ONZE EIGEN GROENTE TE GAAN VERBOUWEN. EN WIE NIET WERKT, ZAL OOK NIET ETEN! OUD IK ZOU MAAR GAUW AAN DE SLAG GAAN, BILLIE!

TROUWENS, EEN BEETJE BEWEGING IS WEL 'NS GOED VOOR DAT DIKKE LICHAAM VAN JE!
GRRR! OUWE SLAVENDRIJVER! HIJ WEET DAT IK 'N HEKEL AAN WERKEN HEB!

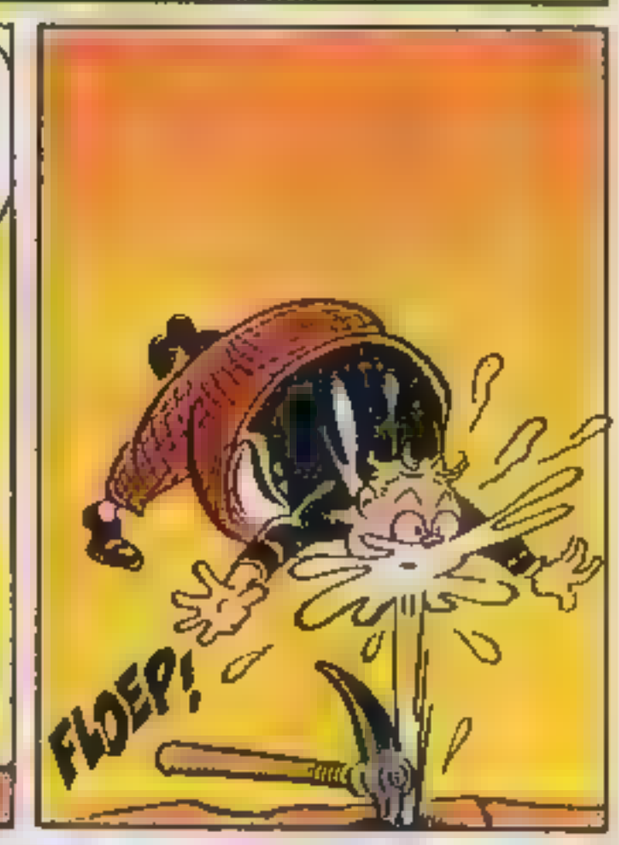
FLOEP!

HEE, BILLIE, D'R SPUIT WATER UIT 'T GAT!
NOU, DAT IS DAN WEL HET SMERIGSTE WATER WAT IK OOIT HEB GEDRONKEN! 'T SMAAKT NAAR OLIE, GATSIE!

MENEER KWEL, KOM VLUG, BILLIE HEEFT OLIE GEVONDEN!

HET IS INDERDAAD OLIE, JONGENS, ONZE GELDZORGEN ZIJN VOORBIJ! VAN 'T GELD DAT WE VOOR DEZE OLIE KRIJGEN, KUNNEN WE ALONZE SCHULDEN BETALEN!
HÉ, MAAR WACHT 'NS EVEN...

IEDEREEN BLIJFT HIER WEL EVEN MOOI VANAF! IK HEB 'T GEVONDEN, DUS 'T IS MIJN OLIE! IK GA ER KOEK VAN KOPEN EN TAARTEN ...!
2-1

HET DUNSTE STUDENTJE TER WERELD

DOOR REG PARLET

© 1985 I.P.C. LONDON

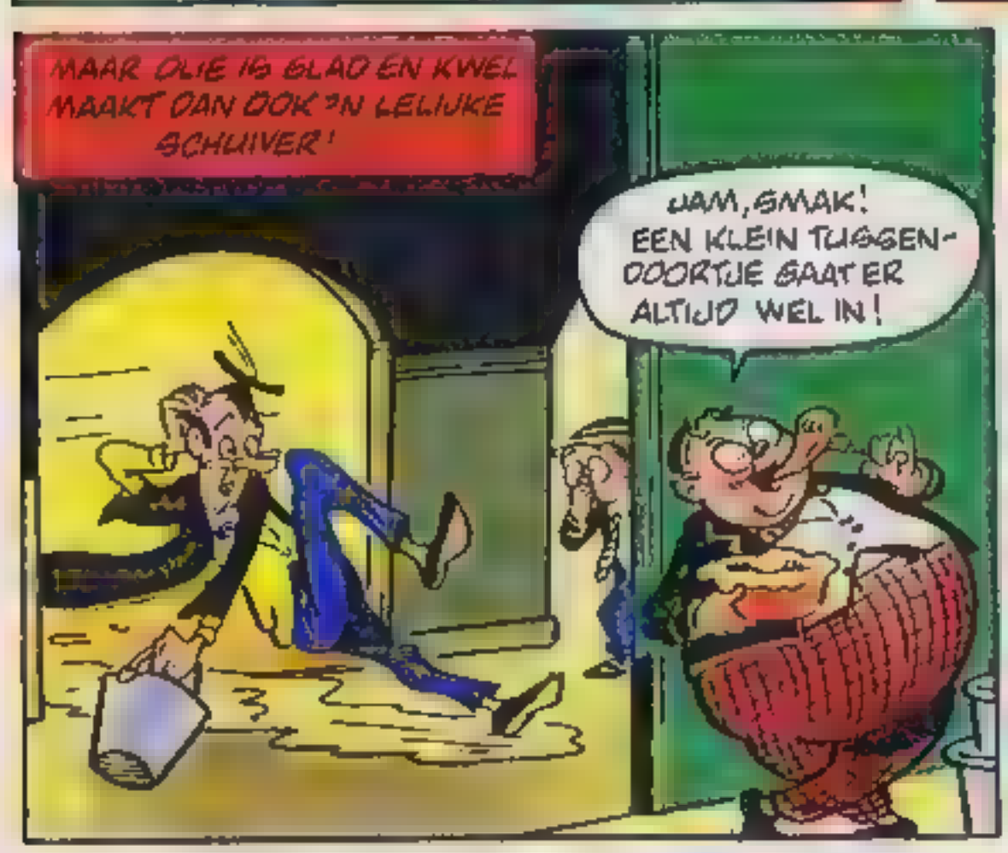

de Leukebroeders

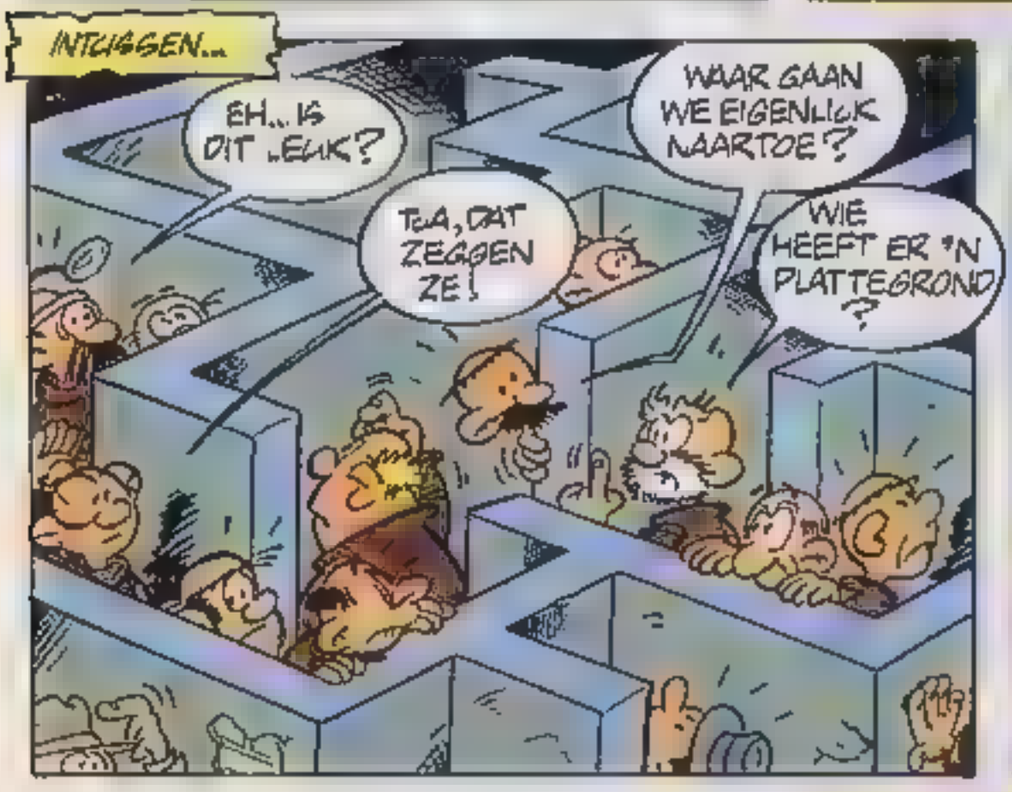

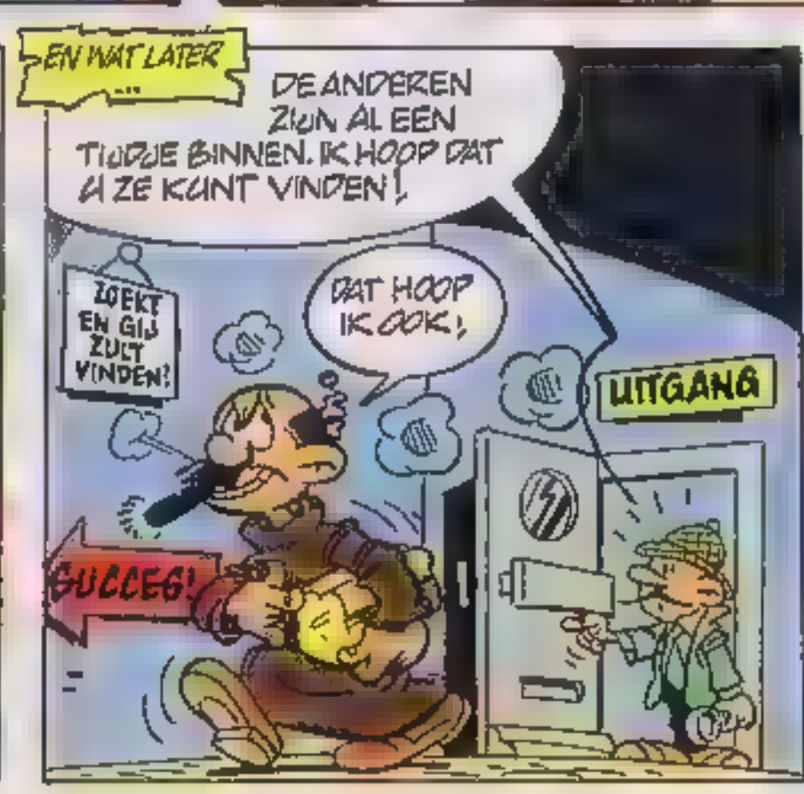

*HANS EN GRIETJE

TEKST L.J.
TEKENINGEN: PEER COOLEN

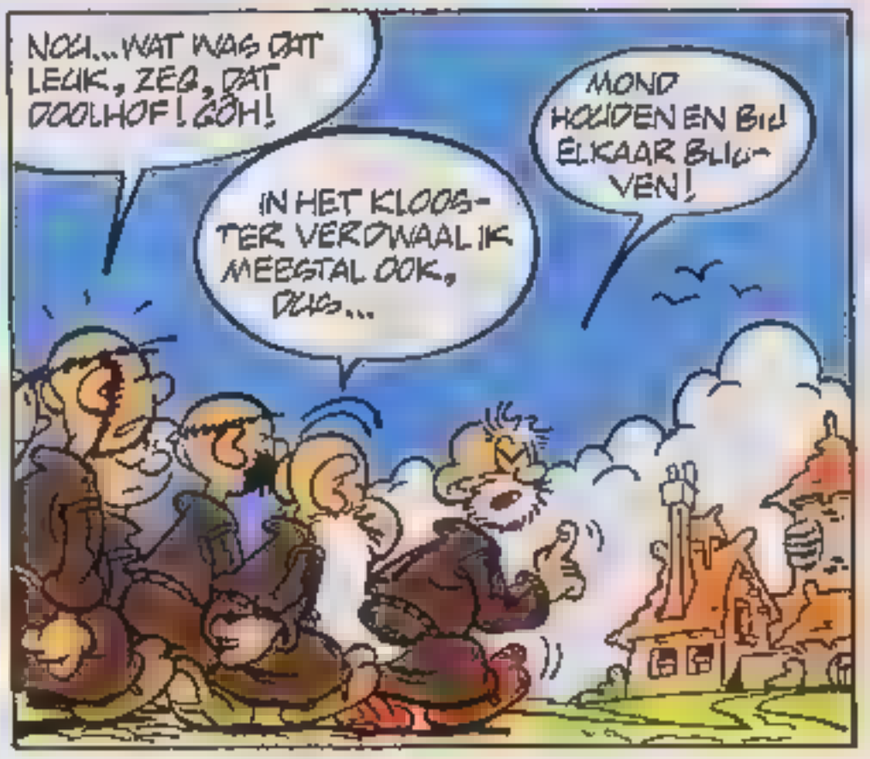

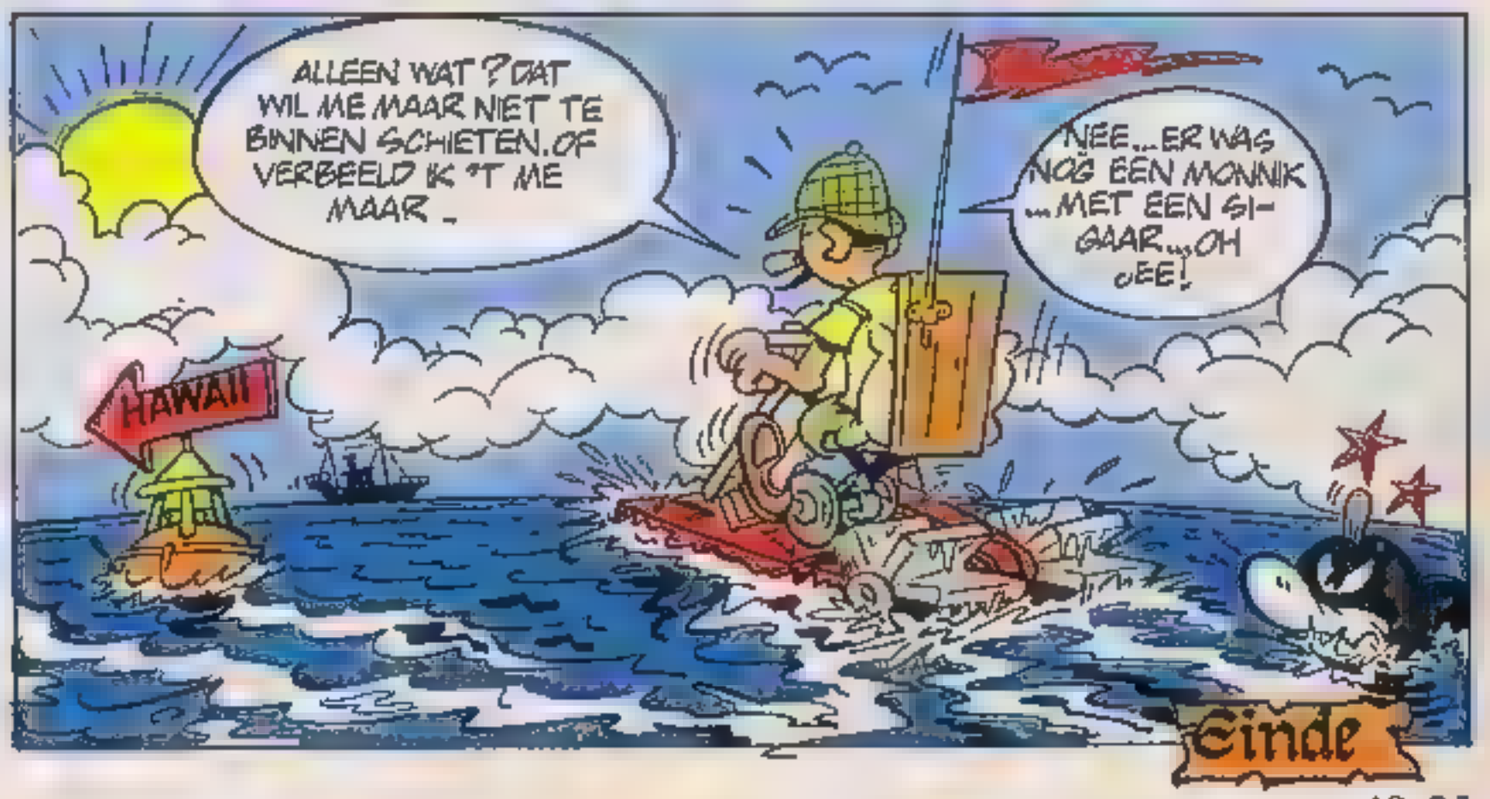

Tangy & Laverdure

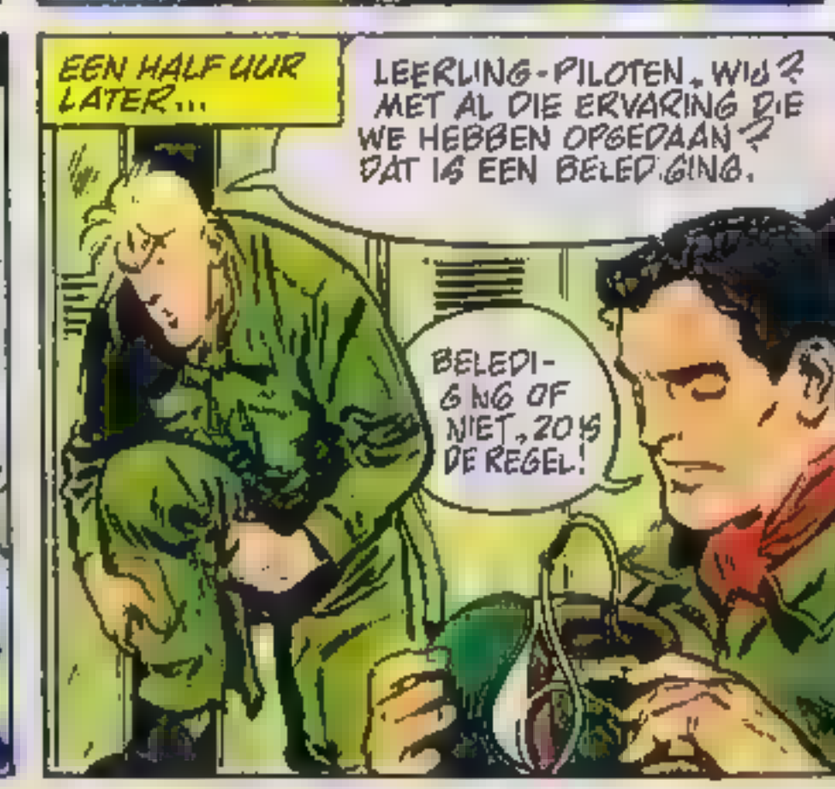

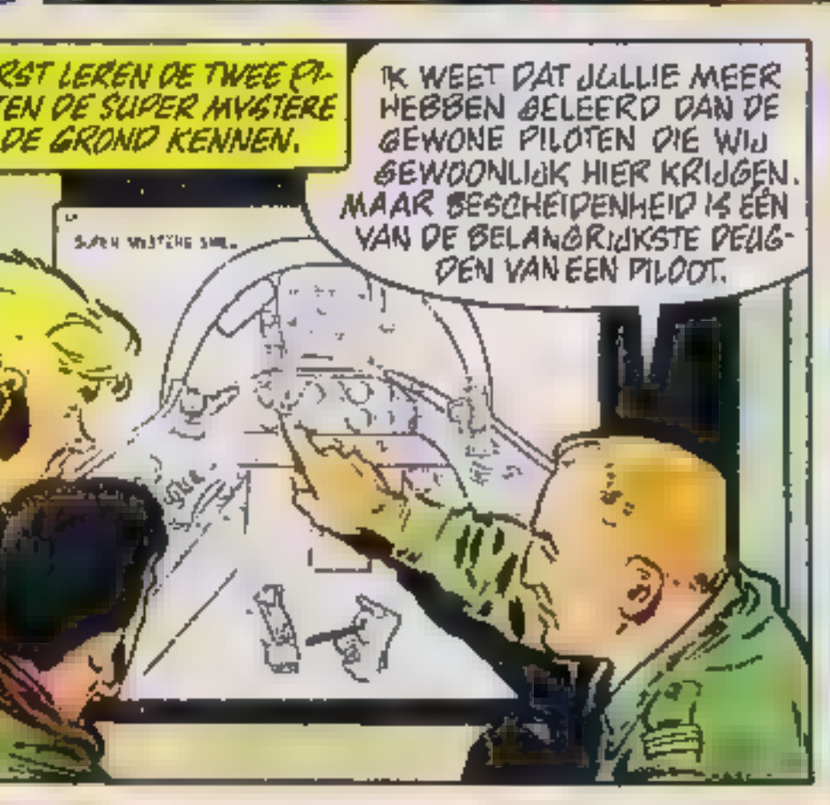

Laverdure wordt voor de zoveelste keer het slachtoffer van zijn eigen grappen. Ook nu loopt het niet best met hem af!

GEVAAR IN DE LUCHT

TEKST: JEAN-MICHEL CHARLIER TEKENINGEN: ALBERT UDERZO

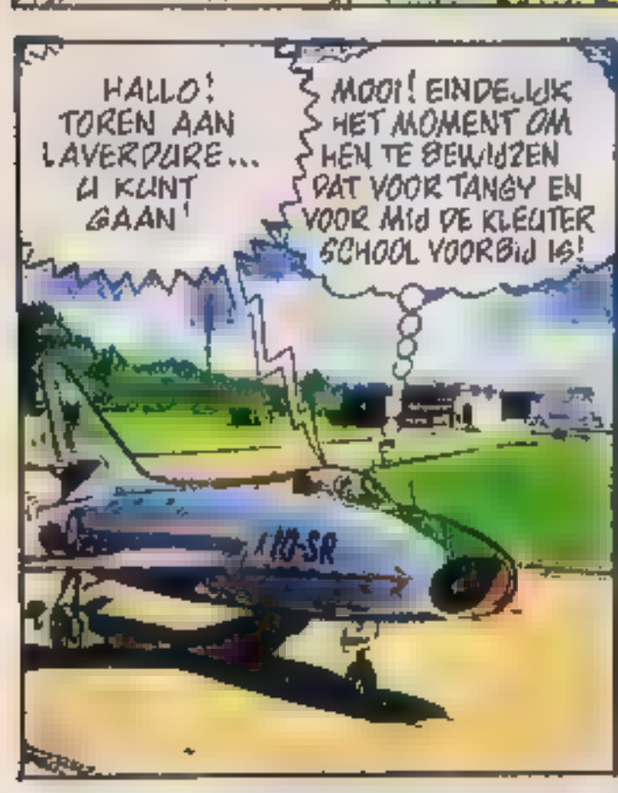

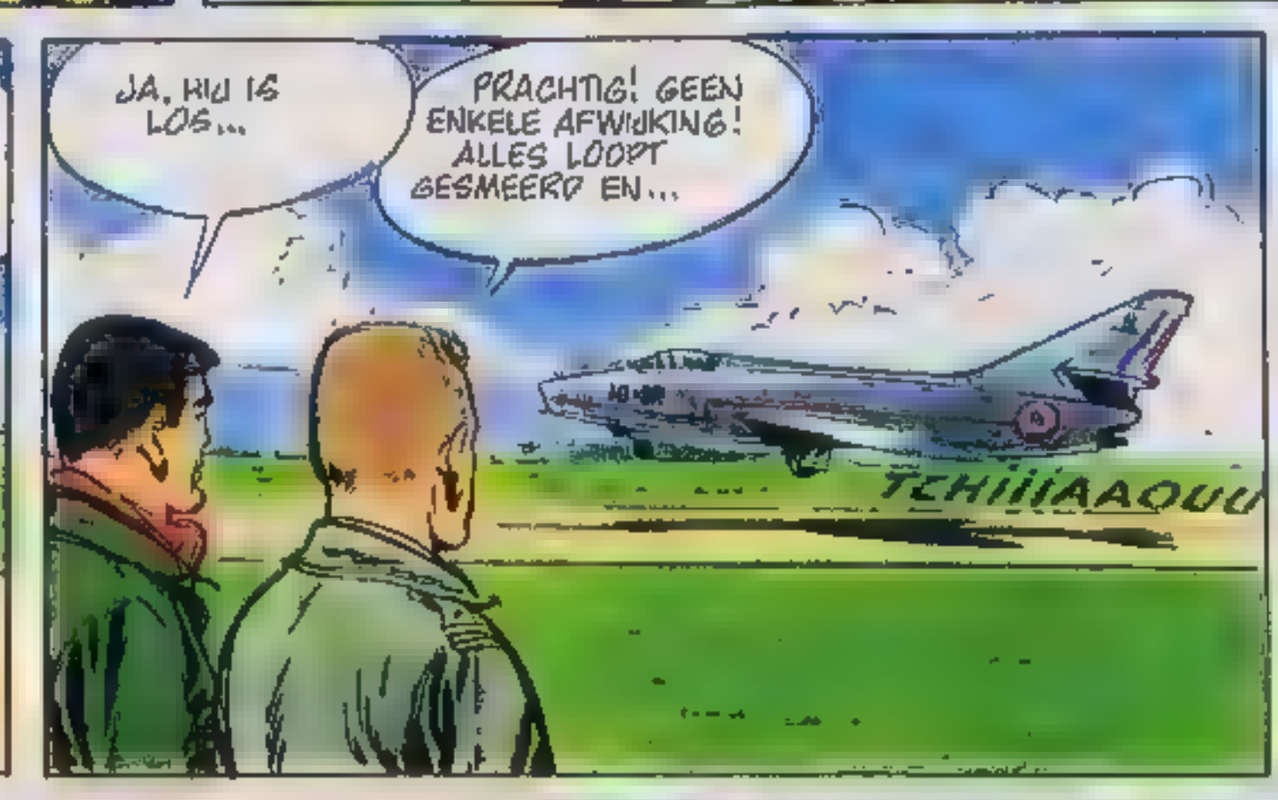

© 1963 Dargaud Editeur, Paris – Charlier & Uderzo

WORDT VERVOLGD

HAHAHA HUMOR HAHAHA

SORRY JONGENS, WE HOUDEN ER NU EVEN MEE OP, HOOR. VOLGENDE WEEK WEER. NOG EVEN DANKJEWEL ZEGGEN TEGEN FRANK MEIJERMAN, ANNABEL DE BOOIJ EN HAN FRANSE VOOR AL DIE KOLDER DIE ZE ONS HEBBEN OPGESTUURD. JONGENS, DAT STRIPALBUM KOMT ERAAN! EN JE WEET 'T, NIEUWE MOPPEN ZIJN ALTIJD WELKOM EN ALS JE MOP GEPLAATST WORDT, KRIJG JE EEN ALBUM KADO!

HAHAHUMOR HAHAH

© 1983 U.P.I., London

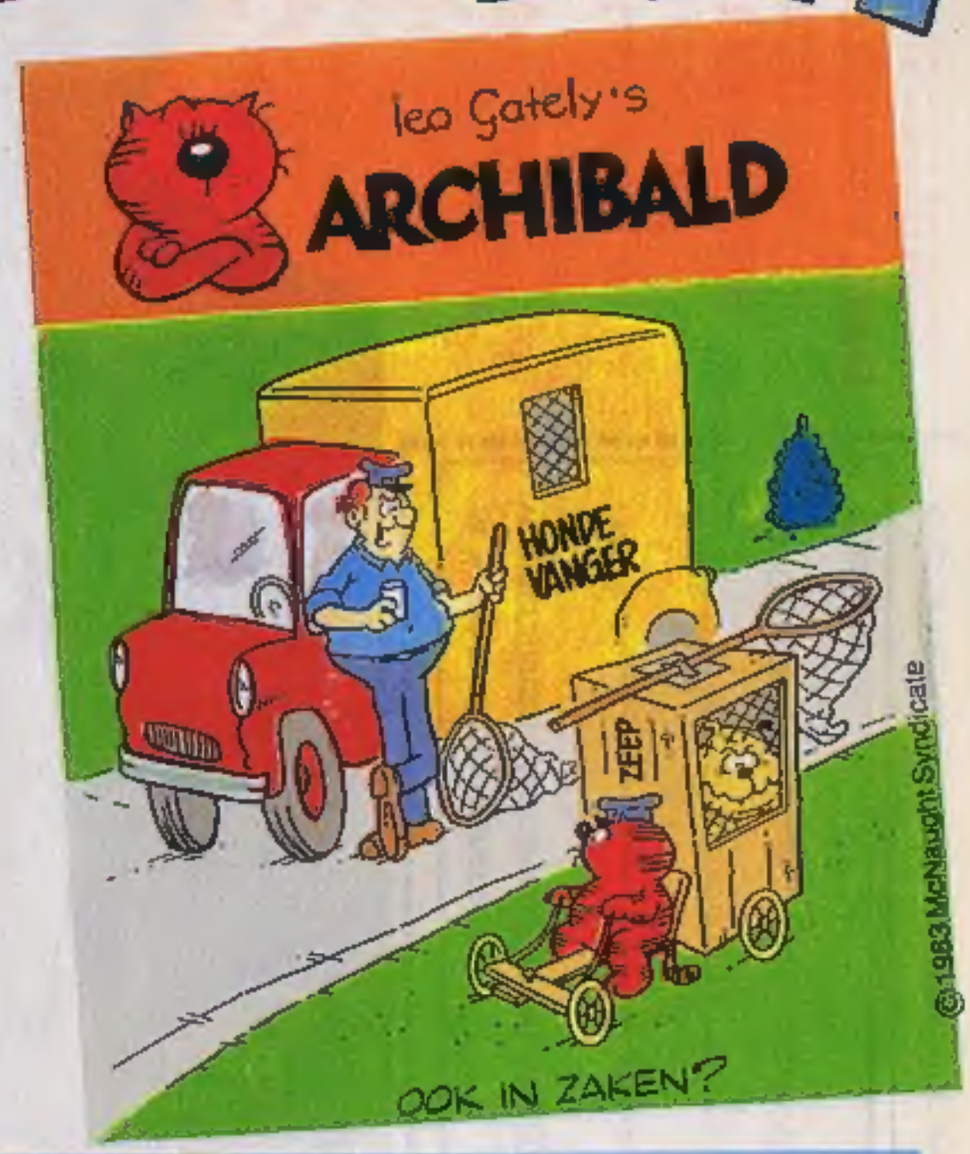

©1983 McNaught Syndicate

Guust Flater

Franquin

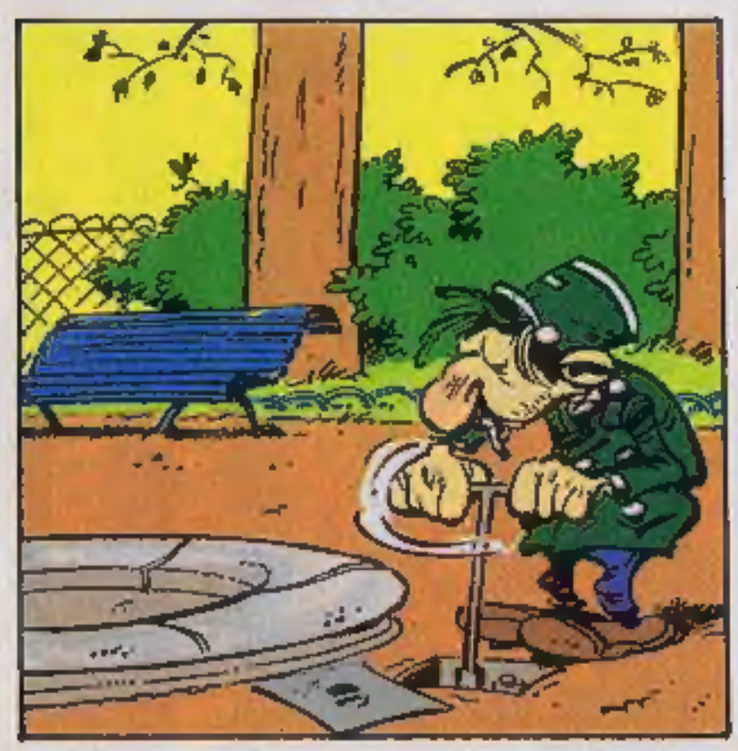

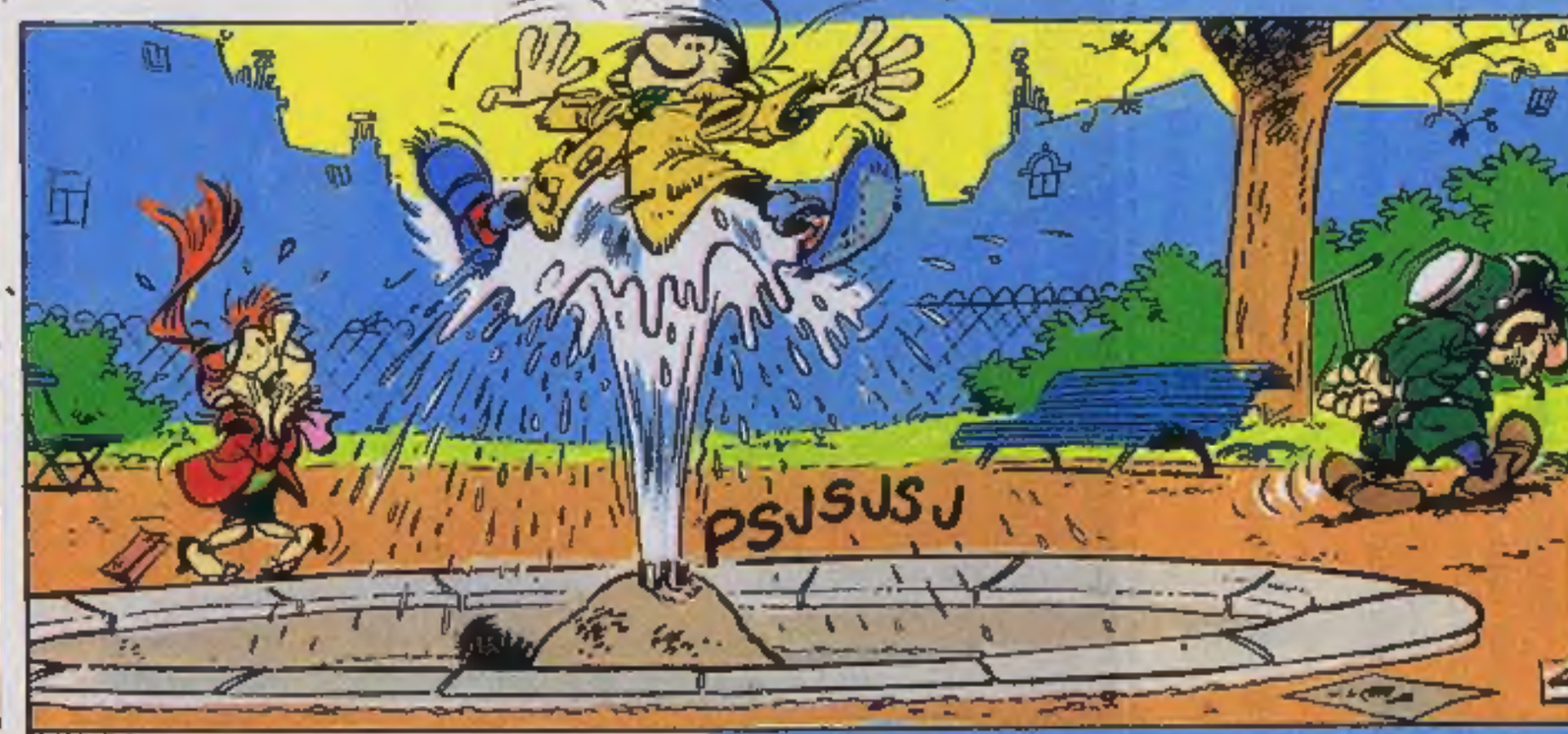

©1983 S.E.P.P. - Franquin

SPACE-SHUTTLE FOTO KADO!

(formaat 50x60 cm)

Als je nu een abonnement op Eppo neemt, krijg je deze schitterende, op dik papier gedrukte, Space-shuttle-foto thuisgestuurd!

advertentie

Wil je het snel regelen? Bel dan: 023 - 31 94 21

VUL DE BON IN EN JE KRIJGT HET KADO VAN JE KEUZE EN NATUURLIJK EPPO THUISGESTUURD!

Ja, ik neem 'n abonnement op voor tenminste 13 nummers (kosten ƒ 18,20)

EPPO

Naam: _____

Adres: _____ nr: ____

Geboortedatum: _____ Postcode: _____

Woonplaats: _____ 0114 AAD-

Ik wil Eppo ontvangen per:
☐ post, stuur mij een acceptgirokaart
☐ bladenman: ☐ ik betaal contant
☐ ik betaal per acceptgirokaart

Als welkomstgeschenk ontvang ik (één hokje aankruisen):
1☐ Space-shuttle-foto
2☐ éénmalige korting van ƒ 5,– (geldt alleen in Nederland)

Knip de bon uit en stuur 'm op naar Eppo, Antwoordnummer 50.106, 2000 VK Haarlem. Een postzegel is niet nodig.

WOON JE IN BELGIË?

Stuur dan deze bon in een gefrankeerde envelop naar Eppo, Jan Blockxstraat 7, 2018 Antwerpen.

De nieuwe abonnee mag de afgelopen drie maanden geen abonnee zijn geweest. Maak nog geen geld over, de rekening volgt. Het geschenk wordt verstuurd nadat het abonnementsgeld bij ons is binnengekomen. De aktie duurt tot 31-12-1983. Eppo kost ƒ 1,40 per nummer. Prijswijzigingen voorbehouden. Het kado is te koop door overmaking van ƒ 14,95 op giro 9229, t.n.v. Medianet te Haarlem, onder vermelding van Eppo-Space-shuttle.

PUZZELtjes

TEST JE KENNIS VAN AARDRIJKSKUNDE!
WELKE EUROPESE LANDEN HERKEN JE?

A

JE KRIJGT 30 SECONDEN OM KAART A GOED TE BEKIJKEN. BEDEK HEM DAN EN PROBEER DE VERSCHILLENDE ELEMENTEN OP DE GOEDE PLAATS IN KAART B IN TE VULLEN.

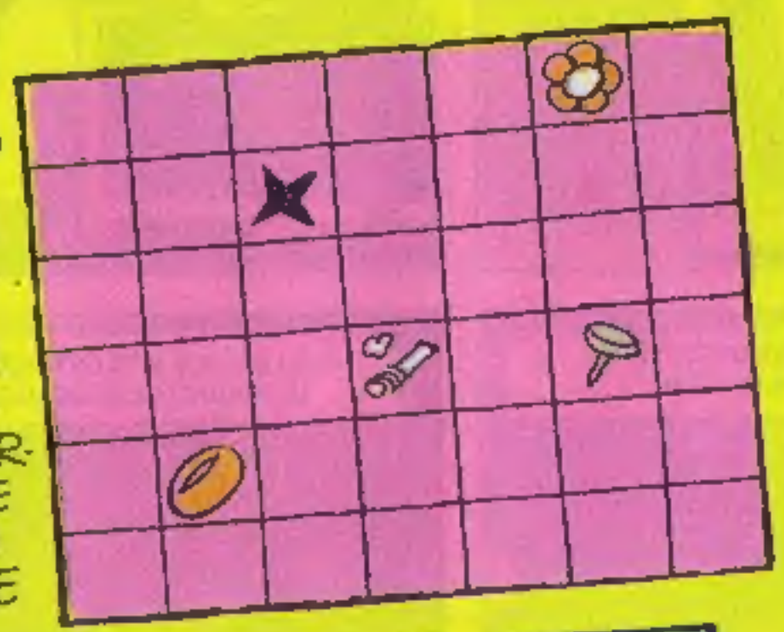

B

© ALI

OPLOSSING: 1 ROEMENIË, 2 POLEN, 3 BULGARIJE, 4 W-DUITSLAND

WEEKBLAD EPPO nr. 49
9 december 1983
POSTBUS 6003
2001 HA HAARLEM
© OBERON B.V. HAARLEM
TEL. 023-30 43 04
Tariefkaartnr. 10
Abonnementsprijzen: f 1,40 per week of f 18,20 per kwartaal (13 nummers). Losse nummers: f 1,55. België: 27 F.
Abonnementsopgaven: Schrijf naar EPPO, Antwoordnummer 50108, 2000 VK Haarlem – geen postzegel – of bel 023-31 94 21 (tot 20.00 uur). **Betalingswijze:** Abonnees krijgen een stortings-acceptgirokaart toegestuurd. Wie het blad via de bladenman ontvangt, kan de betaling ook kontant met hem regelen. **Voor eventuele en klachten kunnen bladenman-abonnees zich wenden tot het dichtstbijzijnde Medianet Servicepunt:** Amsterdam 020-92 89 10; Rotterdam 010-21 19 66; Nieuwegein 03402-63 07 1; Bellen 05930-55 45; Arnhem 085-64 12 11; Vught 073-57 90 39. **Inlichtingen en klachten voor postabonnees:** U kunt zich van maandag t/m vrijdag van (8.30 - 17.00 uur) wenden tot Medianet B.V., Postabonnementen, Postbus 299, 2000 AG Haarlem. Tel. 023-31 94 21. **Adreswijzigingen:** Drie weken van te voren opgeven bij de bladenman of Medianet B.V. **Losse nummers:** Verkrijgbaar bij kiosk, boek- en tijdschriftenhandel, supermarkt en warenhuis. **Distributeur:** Aldipress B.V., Strijkviertel 33, 3454 PJ De Meern. Tel.: 03406-20 44. **Verdeler voor België:** Tijdschriften Uitgevers Maatschappij (Internationale Uitgevers Mij. n.v.), Jan Blockxstraat 7, 2018 Antwerpen. Tel.: 031 37 01 20. Overal verkrijgbaar. Franco per post 351 F per kwartaal (13 nummers) te voldoen op postrekening nr.: 000-0083405-82 t.n.v. Tijdschriften Uitgevers Mij (I.U.M. n.v.) met vermelding "postabonnement Eppo". **Buitenland:** Voor het buitenland worden prijzen en kondities op aanvraag verstrekt door Medianet B.V., Postbus 6298, 2001 HG Haarlem. Tel.: 023-17 30 80. **Advertenties:** Admedia B.V., A. J. Ernststraat 585, 1082 LD Amsterdam Buitenveldert. Tel.: 020-54 11 345. **Drukkerij:** Rotogravure Etten.
ZONDER SCHRIFTELIJKE GOEDKEURING VAN DE UITGEEFSTER IS HET NIET TOEGESTAAN EPPO OP TE NEMEN IN OF TER BESCHIKKING TE STELLEN VAN EEN LEESPORTEFEUILLE.
Abonnementen dienen 6 weken vantevoren opgezegd te worden.

Volgende week in EPPO

het leukste blad van Nederland!

NIEUW! Breken Falco en Donjon de macht van de zwarte toren?...

deel 6 van de super-poster van SJORS & SJIMMIE!

EINDELIJK STRIPS OP TEEVEE!!! een kijkje achter de schermen van het programma

WORDT VERVOLGD

en... LEONARDO, GILLES DE GEUS en BILLIE TURF beleven opnieuw dwaze avonturen

EN NOG VEEL MEER!

EPPO

Nog spannender, veel leuker! Zorg dat je 'm niet mist!!

SJORS & SJIMMIE

TEKST: WILBERT PLUJNAAR EN JAN VAN DIE TEKENINGEN: ROBERT VAN DER KROFT
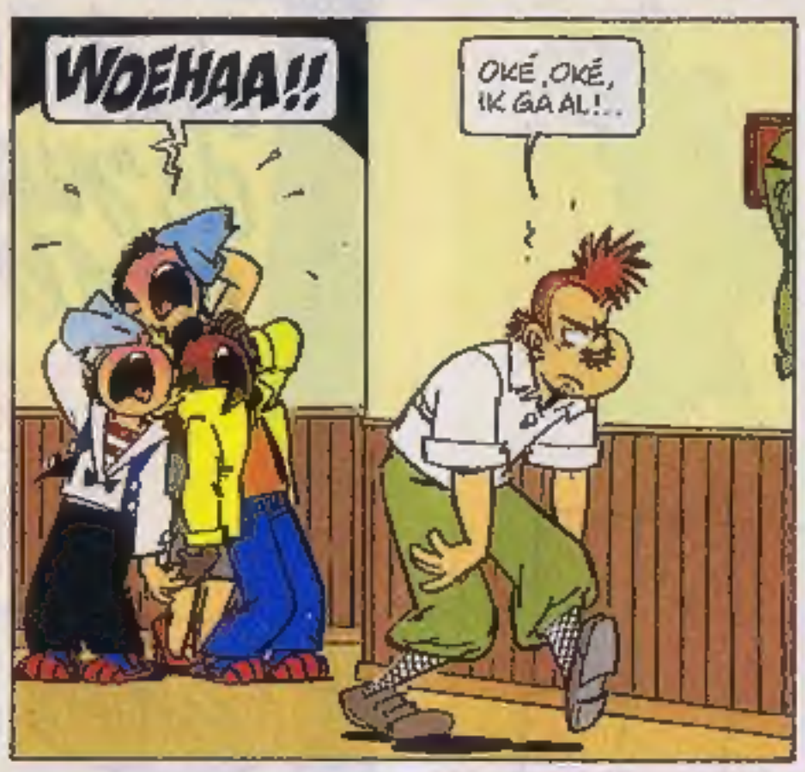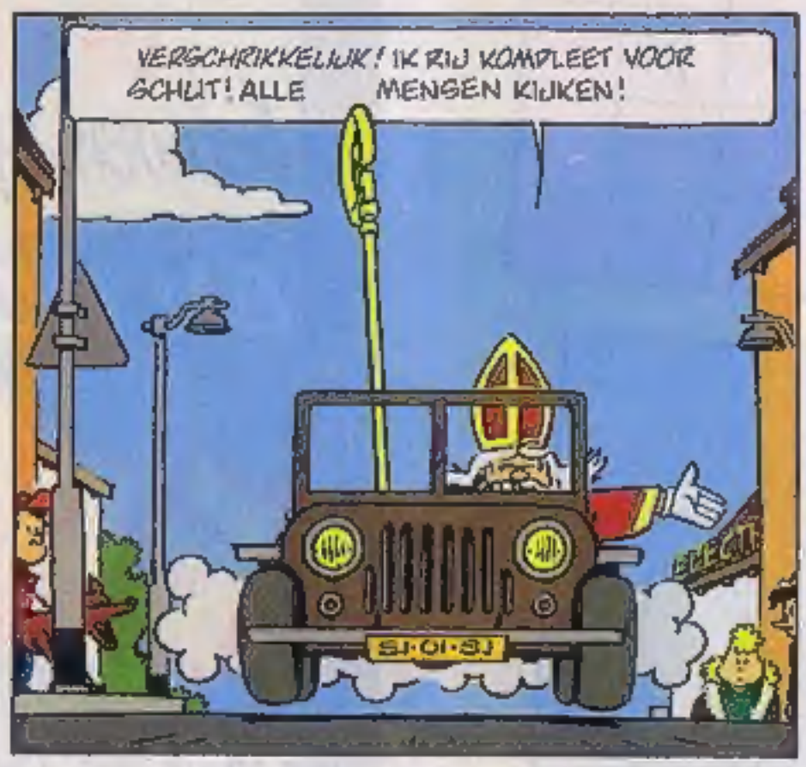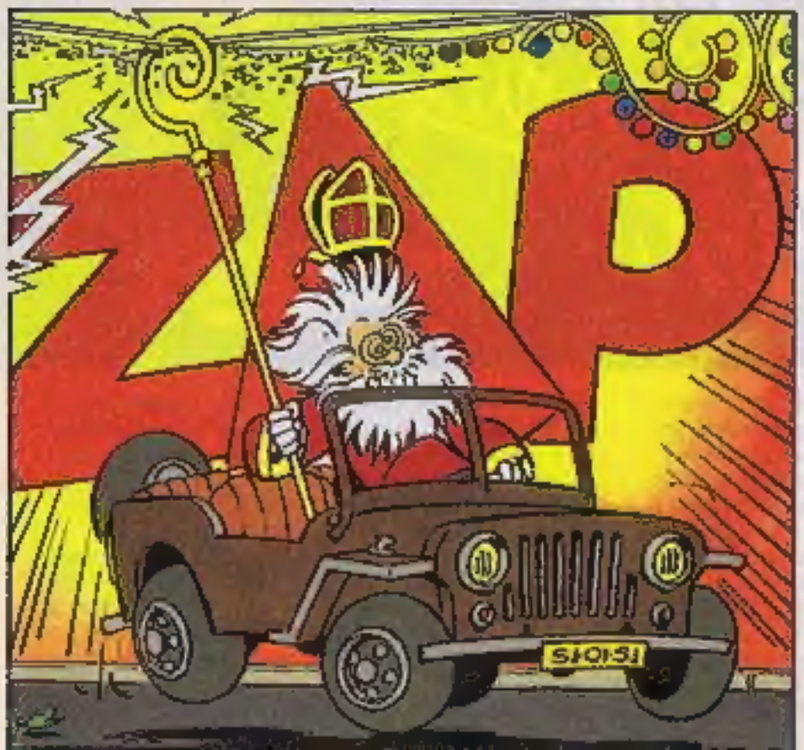
8 710722 052042 00